मिति २०७८ कार्तिक ११ गते आ.ब. २०७७/०७८ मा सम्पादिक विकास कार्यहरु र सेवा प्रबाहको

बार्षिक समिक्षा प्रतिबेदन २०७८

सरुमारानी गाउँपालिका, प्यूठान

“स्वच्छ ,समृद्ध र भ्रष्टाचार रहित सरुमारानी गाँउपालिका निर्माणको आधार,
“सुशासनयुक्त सामाजिक, आर्थिक विकास र वातावरणमैत्री विकसित पुर्वाधार ॥”

प्रस्तुतकर्ता: चिन्तामणि रेग्मी
प्रमुख प्रशासकीय अधिकृत

सरूमारानी गाउँपालिका बडडाँडा प्यूठान

१.स्थानीय तहको संक्षिप्त परिचय

- गाउँपालिकाको नामः सरुमारानी
- गाउँपालिका घोषणा मितिः २०७३/११/२२
- प्रदेशः लुम्बिनि
- देशान्तरः ८२°४५'००"देखि ८२°५७'३०" पुर्वी देशान्तर
- अक्षांशः २७°५३'३०"देखि २८°०३'००" उत्तरी आक्षांश
- साविकका गाविसः
  बाङ्गेशाल, हंशपुर, ढुङ्गेगढी र तिराम ५-९ तथा धुवाङ्ग ७ र ८
- वडा संख्याः ६
- कुल क्षेत्रफलः१५७.९७ बर्गमिटर

- **कुल जनसंख्याः** २३९६२
- **जम्मा घरधुरीः** ४०८९
- **महिलाको जनसंख्याः** ११७४५ (४९.०२%)
- **पुरुषको जनसंख्याः** १२२१७ (५०.९८%)
- **मगर जनजातीः** ४७.६२ %
- **अन्य जनजातिः** २२.९४ %
- **दलितः** १७.१९ %
- **ब्रह्माणः** ६.२८ %
- **क्षेत्रीः** ५.९७%
- **बिद्यालय संख्याः** ३१ (मा.वि.-७, आधारभुतः २१ संस्थागतः ३)
- **स्वास्थ्य संस्थाः** ७ (स्वास्थ्य चौकीः३, आधारभुत स्वास्थ्य सेवा केन्द्रः४)

३. आम्दानी र खर्च

स.नं.	स्रोत समूह	स्रोत	बजेट			निकासा		
			चालु	पूँजीगत	जम्मा	चालु	पूँजीगत	जम्मा
१	संघीय सरकार	समानिकरण अनुदान	३३१९०	४८७०९	८१८९९.०	३३४१५	३९४७८	७२८९३
२	संघीय सरकार	शसर्त अनुदान	१४८४७९	३४५४६	१८३०२५	१३६७९६	३२५०२	१६९२९८
३	संघीय सरकार	समपुरक अनुदान	०	२५५५	२५५५	०	२५५५	२५५५
४	संघीय सरकार	राजस्व बाँडफाँड	६५६०७	६४००	७२००७	४९६०६	६०००	५५६०६
५	प्रदेश सरकार	समानिकरण अनुदान	२३९८	२६७०	५०६८	२३९८	२६६९	५०६७
६	प्रदेश सरकार	शसर्त अनुदान चालु	६८५०	१००००	१६८५०	५९१६	९९४६	१५८६२
७	प्रदेश सरकार	वषेश अनुदान चालु	१५००	४५००	६०००	१२७१	३६३५	४९०६.००
८	प्रदेश सरकार	समपुरक अनुदान चालु	३०४०	११९६०	१५०००	२०५३	१०४७१	१२५२४
९	प्रदेश सरकार	राजस्व बाँडफाँड	६७३	२६७०	३३४३	६५०	३२१५	३८६५
११	अन्तरिक श्रोत	आन्तरिक श्रोत	१६३१२	१३६०५	२९९१७	१२४९२	१२४२०	२४९१२
जम्मा			२७८०५१	१३७६१६	४१५६६७	२४४६०२	१२०३४०	३६४९४२.०

आम्दानी र खर्च.....

स.नं.	स्रोत समूह	स्रोत	खर्च			व त्तय प्र.	भौतिक प्र.
			चालु	पूँजीगत	जम्मा		
१	संघीय सरकार	समानिकरण अनुदान	२८१५६	३९४७८	६७६३४	८२.६	९२.७९
२	संघीय सरकार	शसर्त अनुदान चालु	१२२७९६	३२५०२	१५५२९८	८४.९	९१.७३
३	संघीय सरकार	समपुरक अनुदान चालु	०	२५५०	२५५०	९९.८	९९.८
४	संघीय सरकार	राजस्व बाँडफाँड	४९६०६	३६३०	५३२३६	७३.९	९५.७४
५	प्रदेश सरकार	समानिकरण अनुदान	१४२४	२३०७	३७३१	७३.६	७३.६३
६	प्रदेश सरकार	शसर्त अनुदान चालु	५९१६	९९४६	१५८६२	९४.१	१००
७	प्रदेश सरकार	वषेश अनुदान चालु	१२७१	३६३५	४९०६	८१.८	१००
८	प्रदेश सरकार	समपुरक अनुदान चालु	२०५३	१०४७१	१२५२४	८३.५	१००
९	प्रदेश सरकार	राजस्व बाँडफाँड	६५०	२२५०	२९००	८६.७	७५.०३
११	अन्तरिक श्रोत	आन्तरिक श्रोत	१२४९२	९५९२	२२०८४	७३.८	८८.६५
जम्मा			२२४३७०	११३८१६	३३८१८६	८१.४	९२.६७

४. क्षेत्रगत खर्च ववरण

स.नं.	क्षेत्र/उप क्षेत्र	वनियोजन	खर्च	खर्च (%)
१	आ र्थक वकास	४,८३,५९,६५१.९६	३,५९,७७,४११.०४	७४.४
१	कृ ष	३,१८,३३,०५०.९६	२,३४,३७,९७३.८५	७३.६३
२	उद्योग	२९,००,०००	१८,७४,९९७	६४.६६
३	पर्यटन	१७,६०,०००	१४,२९,०३४.२९	८१.२
४	सहकारी	१६,००,०००	१५,४८,८६६.२७	९६.८
५	जलश्रोत तथा संचाई	५४,३६,५१६	४१,८४,८९१.६३	७६.९८
६	पशुपन्छी वकास	४७,३०,०८५	३५,०१,६४८	७४.०३
७	वा णज्य	१,००,०००	०	०
२	सामाजिक वकास	२१,७५,५५,५०५	१८,६१,८५,४३०.६७	८५.५८
१	शक्षा	१४,४६,४९,०१३	१२,७६,८२,६७५.४१	८८.२७
२	स्वास्थ्य	२,४९,९५,०६२	१,९७,४८,७८०.८०	७९.०१
३	खानेपानी तथा सरसफाई	२,५८,०३,३३०	१,९३,८३,०६१.७२	७५.१२
४	भाषा तथा संस्कृति	३०,४०,०००	२६,९२,५८५.६५	८८.५७
५	लैं गक समानता तथा सामाजिक समावेशीकरण	३५,७८,५००	२४,२९,११०	६७.८८
६	युवा तथा खेलकुद	६,६०,०००	६,४९,३०७.९२	९८.३८
७	जनसंख्या तथा बसाईसराई	२,५७,०००	२,५६,६८६.२८	९९.८८
८	सामाजिक सुरक्षा तथा संरक्षण	१,४५,७२,६००	१,३३,४३,२२२.८९	९१.५६

क्षेत्रगत खर्च ववरण.....

स.नं.	क्षेत्र/उप क्षेत्र	वनियोजन	खर्च	खर्च (%)
३	पूर्वाधार वकास	५,५७,९४,८१९	४,५४,९४,४६८.५९	८१.५४
१	यातयात पूर्वाधार	२,८१,९८,४६१	२,४५,५४,४७४.६३	८७.०८
२	भवन, आवास तथा सहरी वकास	२,२४,८१,३५८	१,६८,३१,८११.४५	७४.८७
३	ऊर्जा	१४,४०,०००	४,३३,६६९.८१	३०.१२
४	सम्पदा पूर्वाधार	१७,२५,०००	१७,२५,०००	१००
५	बिज्ञान तथा प्रबि ध	१९,५०,०००	१९,४९,५१२.७०	९९.९८
४	सुशासन तथा अन्तरसम्बन्धित क्षेत्र	१,६०,१७,२००	१,१५,५५,८३९.०२	७२.१५
१	बन	२,००,०००	२,००,०००	१००
२	वातावरण तथा जलवायु	५,००,०००	४,९६,८६१	९९.३७
३	वपद व्यवस्थापन	६०,००,०००	५२,२९,२७.६३	८७.१५
४	शान्ति तथा सुव्यवस्था	२५,७०,०००	२१,९५,१३०.८४	८५.४१
५	कानुन तथा न्याय	५,००,०००	३,७०,७००	७४.१४
६	शासन प्रणाली	४१,१४,१००	२३,७,८५०.५५	५७.६५
७	योजना तर्जुमा र कार्यन्वयन	४,२५,१००	३,९९,४७५	९३.९७
८	अनुगमन तथा मूल्यांकन	३९,०००	०	०
९	प्रशासकीय सुशासन	४,३३,०००	२,९२,५५०	६७.५६
१०	वत्तीय सुशासन	१२,३६,०००	०	०
५	कार्यालय सञ्चालन तथा प्रशासनिक	७,७९,४०,२२८	५,८९,७३,५९३.४४	७५.६७
१	कार्यालय सञ्चालन तथा प्रशासनिक	७,७९,४०,२२८	५,८९,७३,५९३.४४	७५.६७
कुल जम्मा		४१,५६,६७,४०३.९६	३३,८१,८६,७४२.७६	८१.३५

५. आन्तरिक आम्दानीको विवरण

क्र.सं.	ववरण	गाउँकार्यपालिका	वडा नं.१	वडा नं.२	वडा नं.३	वडा नं.४	वडा नं.५	वडा नं.६	जम्मा
१	सम्पति कर	०	५९२८१.५०	८९९११.५०	४१६२३	५२२३८	१८६५८	१९८५४	२८१५६६
२	व्यवसाय कर	३५३६९५	०	०	०	०	०	०	३५३६९५
३	भुमी तथा मालपोत कर	०.०२	८०६०८.७५	१००३८.५०	१५४४६२.७९	११६०७८.१७	९६३६७.७७	२१९६३२.१०	७६७५१८.१०
४	एकीकृत सम्पति कर	०	०	०	०	१३२०	०	०	१३२०
५	भुमी तथा मालपोत कर	१९०७५२.६०	०	०	०	०	०	०	१९०७५२.६०
६	घर बहाल कर	१३८६४८.८८	०	०	०	११५३६	०	०	१५०१८४.८८
७	व्यवसाय रजिष्ट्रेशन दस्तुर	०	०	०	०	०	५००	०	५००
८	अन्य कर	०	२००	१२०	०	०	५५०	०	८७०
९	वद्धुत सेवा शुल्क	०	०	०	२००	२००	०	०	४००
१०	अन्य सेवा शुल्क	१७८०	०	४६०	६२५०	२०	१६४०	८९०	११०४०
११	न्यायिक दस्तुर	२५००	०	०	१५००	७००	५००	११०	५३१०
१२	शक्षा क्षेत्रको आम्दानी	२०००	०	०	०	०	०	०	२०००

क्र. सं.	ववरण	गाउँकार्यपालका	वडा नं.१	वडा नं.२	वडा नं.३	वडा नं.४	वडा नं.५	वडा नं.६	जम्मा
१३	परीक्षा शुल्क	१६६००	०	०	०	०	०	०	१६६००
१४	अन्य प्रशासनिक सेवा शुल्क	०	०	५०	१०३०५	०	०	२००	१०५५५
१५	नक्सा पास दस्तुर	१९८५८	०	१५००	०	२१४०	०	०	२३४९८
१६	सफारिस दस्तुर	१०००	२१२७००	४१६६०	१६६९५०	६७०५०	४७१९०	२०१००	५५६६५०
१७	व्यक्तिगत घटना दर्ता दस्तुर	०	१२१००	१६५००	२०६५०	२०६१०	१२२००	२५२६०	१०७३२०
१८	नाता प्रमा णत दस्तुर	०	५३५०	१७५०	२७७०	९३५०	६८९०	३९७०	३००८०
१९	अन्य दस्तुर	८८०१०	७००	२०	८०६०	६९४०	५५०००	९२९०	११८५२०
२०	खानी रोयल्टी	६९६४७	०	०	०	०	०	०	६९६४७
२१	घर जग्गा रजिष्ट्रेशन	५००	०	०	०	०	०	०	५००
२२	घर कर	०	०	०	६७५४	३३०	०	०	७०८४

क्र.सं.	ववरण	गाउँकार्यपालका	वडा नं.१	वडा नं.२	वडा नं.३	वडा नं.४	वडा नं.५	वडा नं.६	जम्मा
२३	ज डबुटि कवाडी र जीवजन्तु कर	७६०५०	०	०	०	०	०	०	७६०५०
२४	बाँडफाँड भई प्राप्त दहत्तर बहत्तरको बिक्रीबाट प्राप्त हुने आय	४०४६९२६	०	०	०	०	०	०	४०४६९२६
२५	सफारिस दस्तुर	१८००	५०००	२३४०५०	१६६००	७७२५०	४३४००	७८८५०	४५६९५०
२६	अन्य आय	४१८७९९.५१	०	०	०	०	०	०	४१८७९९.५१
जम्मा		७४५५२७.०१	३७९९४०.२५	४८६३९०	४३६१२४.७२	३६५७६२.१७	२३३३९५.७७	३७८१५६.१०	९४२१२९६.०९

६	दैनिक प्रशासनिक कामकाज (वडा स्तरबाट)							
क्र.सं	ववरण	वडा.१	वडा.२	वडा.३	वडा.४	वडा न. ५	वडा न. ६	जम्मा
१	ना.प्र.प. सफारिस	११०	१५३	११२	१३१	९८	८७	६९१
२	ना.प्र.प्रति लपी	१४	६०	४६	३६	२७	५८	२४१
३	घरबाटो सफारिस	१४३	१३२	८८	३१	१९	३९	४५२
४	जग्गा नामसारी	११	१८	६	६	३	१७	६१
५	जग्गाधनी प्रमाण पुर्जा प्रति लपी सफारिस	८	०	५	३	०	५	२१
६	चार कल्ला प्रमा णत	८९	१४६	७०	३२	२४	१२	३७३
७	सम्पती मुल्याङ्कन	०	०	२१	१४	९	९	५३
८	आयस्रोत सफारिस	२१	०	२६	१०	१४	९	८०
९	नाता प्रमा णत	३०	३३	२५	२२	२१	४३	१७४
१०	पेन्सनर सफारिस	०	१	२	२	१	३	९
११	नामथर संशोधन	०	०	१२	०	१	३	१६
१२	अपाङ्ग परिचय पत्र	५	८	५	३	६	०	२७
१३	दा लत तथाजनजाती प्रमा णत	३	१३	४१	१३	३९	१४	१२३
१४	बैंक खाता सञ्चालन र बन्द	२४	२५	८	२५	४	३२	११८
१५	योजनाको रकम भुक्तानी	५२	३३	२७	२५	२७	२२	१८६
१६	सूचना तथा पत्राचार	०	२३	१०८	२१	७	१२	१७
१७	अंग्रेजी सफारिस	०	१६	०	०	०	०	१६
१८	व्यवसाय दर्ता	९	१००	३५	१३	१७	१०	१८४
१९	अन्य व वध सफारिस	४४६	५७८	५०४	५२१	३८२	६४	२४९३

B	व्यक्तिगत घटना दर्ता		वडा.१	वडा.२	वडा.३	वडा.४	वडा न. ५	वडा न. ६	जम्मा
१	जन्म दर्ता	म.	७७	७७	४८	५३	५९	८६	३९८
		पु.	८१	६५	५६	४६	५३	९२	३९३
२	मृत्यु दर्ता	म.	१८	१२	२१	१०	४	१२	७७
		पु.	२४	२३	१४	१५	९	२५	११०
३	ववाह दर्ता	जोडी	२५	४९	३०	२७	३१	४६	२०८
४	बसाइसराई - आएको	घर	७	६	१५	१	५	०	३४
		जना	२९	३१	७२	८	२८	०	१६८
	बसाइसराई- गएको	घर	५	१०		१३		८	३६
		जना	१५	४१		४९		४३	१४८
५	सम्बन्ध वच्छेद	जोडी	१	३	३	०	०	०	७
६	प्रति लपी प्रदान			११	०	२५	०	३१२	३४८
C	जानकारी तथा सूचना टाँस								०
१	वडा कार्यालयबाट प्रका शत सूचना		०	२५	४	७	६	१२	५४
२	गाउँपा लकाबाट प्रका शत सूचना		०	२८	२५	१८	०	०	७१
३	अन्य कार्यालयबाट प्रका शत सूचना		०	१३	१२	३	१	०	२९
D	वडा स मति								०
१	वडा स मतिको बैठक		३९	३६	३७	३३	३६	५६	२३७
२	भएका निर्णय		४९	१०८	७२	०	६१	७९	३६९

E	भौतिक निर्माणको कार्य	वडा.१	वडा.२	वडा.३	वडा.४	वडा न. ५	वडा न. ६	जम्मा
१	कुल योजना	५२	३३	२८	२६	२७	२४	१९०
३	सर्वे भएका योजना	५२	३३	२८	२६	२७	२६	१९२
४	लागत इष्टिमेट प्राप्त भएका योजना	५२	३३	२८	२६	२७	२६	१९२
५	सम्झौता भएका	४८	३३	२८	२६	२७	२६	१८८
६	निर्माण कार्य सम्पन्न भएका योजना	४८	३३	२७	२५	२७	२४	१८४
	वडा स्तरीय योजना अनुगमन स मति	०						०
१	स मतिले अनुगमन गरेको योजना संख्या	३५	३३	२७	२५	२७	२२	१६९
२	स मतिको बंठक संख्या	३५	४०	३३	२५	२२	२२	१७७
३	भुक्तानीको ला ग सफारिस योजना	३५	३३	२७	२५	२७	२२	१६९
	सामाजिक सुरक्षा भत्ता तर्फ							
	(निवेदन न वकरण)							
१	जेष्ठ नागरिक	११९	१२८	१२९	१०५	९८	१००	६७९
२	द लत जेष्ठ नागरिक	३२	३९	२३	१२	१६	७	१२९
३	एकल महिला	७९	३५	३२	३३	२०	४६	२४५
४	वधुवा	४४	५३	४८	६१	३०	६१	२९७
५	अति अशक्त अपाङ्ग	१०	११	१८	२६	११	७	८३
६	पूर्ण अपाङ्ग	१२	६	६	२	२	२	३०
७	द लत बालबा लका	५२	७२	६९	४५	३५	३८	३११
८	लापोन्मूख आदीवासी जनजाती	०	०	०	०	०	१७	१७
९	लापोन्मूख बालबा लका	०	०	०	०	०	१	१
	जम्मा	३४८	३४४	३२५	३८४	२१२	२७९	१८९२

७. उपलब्धीहरु

पुर्वाधार विकास तर्फ

सडक

- सडक मर्मत– ५९.३५ कि.मि.
- सडक ग्राभेल– ६.३९ कि.मि
- सडक नयाँ ट्र्याक– १०.५४ कि.मि.
- सडक पक्की– ०.१९ कि.मी. (दर्भान-झो.पु मो.वा.)

सिचाई

- पक्की कुलो– ३.६३ कि.मि.
- पक्की डुड– ४२ मिटर
- पाईप खरिद– ३.०२ कि.मि.

खानेपानी

- पाईप खरिद –२७.०८ कि.मि.
- GI पाईप खरिद -१.३७ कि.मि.

विवरण	आन्तरिक स्रोत	संघिय वि.स	प्रदेश समपुरक	प्रदेश राजस्व	प्रदेश ससर्त	संघिय ससर्त	जम्मा
खानेपानी तथा सरसफाइ		१०८८००००	५५०००००				१६३८००००
सडक तथा पुल	५०००००	१४४०००००	२५०००००	५०००००		१००००००	१८९०००००
भवन तथा सहरी विकास	१३५००००	८१४५०००			२००००००	२५०००००	१३९९५०००
शिक्षा	३०००००	२०६९७५०			८००००००	१६९५००००	२७३१९७५०
सिचाई		३५०००००	३५०००००		४३०००००		११३०००००
उर्जा/विद्युत		११४००००		३०००००			१४४००००
संस्कृति प्रवर्द्धन तथा पर्यटन	१३००००	२३०००००		१५०००००	७६००००		४६९००००
कुल जम्मा	२२८००००	४२६६४७५०	११५०००००	२३०००००	१५०६००००	२०४५००००	९४०२४७५०

खानेपानी तथा सरसफाइ

योजना संख्या – १३

सम्पन्न योजना – १२ (ढाड खानेपानी योजना)

सि.नं	योजना विवरण	विनियोजित रकम	खर्च रकम	भौतिक प्रगति	खर्च प्रतिशत
१	हंशपुर वृहत खा पा योजना	६००००००	५२१३८५७.६६	बिजुली तथा पाइप लाइन कार्य १२.४३ कि मि	८६.९०
२	धनकोट दानसिङ्ग मान्द्रे खा पा	५००००००	२९८९६३८.५७	पाइप लाइन तथा मोटर खरिद १.१५ किमि पाइप HDP	५९.७९
३	प्यालिमाटी सौराकोट गोलधारा खा पा	२४०००००	२१४३९८१.८	पाइप लाइन ट्याङ्की निर्माण ४ किमि	८९.३३
४	खानेपानी योजना मर्मत संभार	२२००००	२२००००		१००
५	ईनार तथा खा पा मर्मत	४६००००	४१८०००	ईनार निर्माण	९०.८७
६	ढाड खानेपानी योजना निर्माण	५०००००	०	-	०
७	गनाहा गुरुङ्गटोल खानेपानी निर्माण योजना	२०००००	१९३६७२	ट्याङ्की निर्माण तथा पाईप लाईन विस्तार	९६.८४

सि.नं	योजना विवरण	विनियोजित रकम	खर्च रकम	भौतिक प्रगति	खर्च प्रतिशत
८	ढुङ्गेगढि प्रहरी चौकी शौचालय निर्माण	५००००	४९५००	शौचालय निर्माण	९९
९	सन्चरखोला हिलेखोला खानेपानी योजना	२०००००	१९८०४०.०५	पाईप खरिद तथा इन्टेक निर्माण	९७.५
१०	भित्रि खोला लुकलुके पुरानो खेत खा पा योजना	७०००००	६५९९२६.२४	पाईप खरिद ,लाइन विस्तार तथा इन्टेक निर्माण	९४.२७
११	विरिङ्कोट राङ्गभाङ्ग खानेपानी लाइन विस्तार	१५००००	१४८४५६.५५	पाईप खरिद ,लाइन विस्तार	९८.९७
१२	पाङ्गकोट लिफ्ट खानेपानी मर्मत	४५००००	४२८८१८.७८	पाईप खरिद ,लाइन विस्तार तथा ब्लक लिर्काण कार्य	९५.२९
१३	टाकुरा खा पा योजना	५००००	४९९८९.३२	पाईप खरिद ,लाइन विस्तार	९९.९७
	जम्मा	१६३८००००	१२७१३८८०.९७	०	७७.६२

सडक तथा पुल

योजना सङ्ख्या – २५

सम्पन्न योजना – २४

सडक मर्मत – ५९.३५ कि.मि.

सडक ग्राभेल – ६.३९ कि.मि

सडक नयाँ ट्र्याक – १०.५४ कि.मि.

पिच सडक – ०.१९ कि.मी. (दर्भान-झो.पु मो.वा.)

सि.नं	योजना विवरण	विनियोजित रकम	खर्च रकम	भौतिक प्रगति	खर्च प्रतिशत
१	थक्लेनी मुर्कुटी मोटरवाटो स्तरीन्नति र कल्भर्ट निर्माण	५००००००	४३९६४१४.१	सडकको स्तरोन्नती तथा ६ मि लम्बाई र ४ मि चौडाईको स्ल्याब कल्भर्ट निर्माण	८७.९३
२	बङ्गाँडा एरावती मोटरबाटो स्तरोन्नती	१०००००	९४९७५०.८३	सडक ग्रयाभल तथा कटिङ्ग कार्य	९४.९८
३	दर्भान एरावती पक्की नाली निर्माण	१०००००	०	-	०
४	दर्भान वर्नविर मोटरवाटो स्तरोन्नती	१०००००	९९०२०९	ग्रयाभल कार्य,पक्की नाली निर्माण	९९
५	डाङ्गसिङ्ग मान्द्रे मोटरवाटो निर्माण	१५०००००	१३५०८७५.३	नयाँ ट्रयाक निर्माण	९०.०६

सि.नं	योजना विवरण	विनियोजित रकम	खर्च रकम	भौतिक प्रगति	खर्च प्रतिशत
६	जसपुर प्यालीमाटी मोटरवाटो निर्माण	१००००००	९९१७५८.५५	नयाँ ट्रयाक निर्माण	९९.१८
७	भिङ्ग्री खोला धनकोट मोटरवाटो निर्माण	७०००००	६९८९९१.९४	नयाँ ट्रयाक निर्माण	९९.८५
८	खोरियाटोल फोर्साबाङ्ग मोटरवाटो स्तरोन्नती	५०००००	४७५७२६.६४	ग्रयाभल कार्य,कजवे निर्माण	९५.१५
९	स्वर्गद्वारी गेट गनाहा बङ्गलाचुली मोटरवाटो निर्माण	४०००००	४०००००	नयाँ ट्रयाक निर्माण	१००
१०	गनाहाढाड मोटरवाटो स्तरोन्नती	४०००००	३९९७२१	नयाँ ट्रयाक निर्माण	९९.९
११	सानाकिसान रासी मो वा स्तरोन्नती	२०००००	१९३९९५.१	ग्रयाभल कार्य	९६.९९

सि.नं	योजना विवरण	विनियोजित रकम	खर्च रकम	भौतिक प्रगति	खर्च प्रतिशत
१२	विभिन्न सडकहरुको मर्मत संभार योजना १ न	५०००००	४५०२८१.२१	ग्रयाभल कार्य	९०.०५
१३	विभिन्न सडकहरुको मर्मत संभार योजना २ न	८०००००	७५९३९३.६३	बाटो सफा गर्ने तथा काट्ने कार्य,Gabion जाली भर्ने कार्य,hume pipe	९४.९२
१४	पालुथान नौघाट मो वा स्तरोन्नती	२०००००	२०००००	मो वा स्तरोन्नती	१००
१५	विभिन्न सडकहरुको मर्मत संभार योजना ३	८०००००	८०००००	सडकहरुको मर्मत संभार	१००
१६	ओखरडाँडा ढाँव मो वा निर्माण	३०००००	२९९७३३.१२	नयाँ ट्रयाक ओपनिङ्ग	९९.९१
१७	बडुाँडा बैके मो वा निर्माण	२५००००	२४९९६१.७३	नयाँ ट्रयाक ओपनिङ्ग	९९.९८

सि.नं	योजना विवरण	विनियोजित रकम	खर्च रकम	भौतिक प्रगति	खर्च प्रतिशत
१८	बङ्गाँडा बेशी गाउँ मो वा स्तरोन्नती	२०००००	२०००००	बाटो सफा गर्ने तथा काट्ने कार्य,जाली भर्ने कार्य	१००
१९	बङ्गाँडा धनकोट मो वा स्तरोन्नती	३५००००	३४९९५६.८२	बाटो सफा गर्ने तथा काट्ने कार्य	९९.९८
२०	विभिन्न सडकहरुको मर्मत संभार योजना ५ न	३०००००	३०००००	बाटो सफा गर्ने तथा काट्ने कार्य	१००
२१	पुनटोल टाकुरा मो वा निर्माण	२०००००	१९९९७८.५	बाटो काट्ने कार्य	९९.९८
२२	उपल्लो गोदधारा मो वा निर्माण	२०००००	१९९०२९.५७	बाटो काट्ने कार्य	९९.५१
२३	टुनीखोला माझटोल मो वा निर्माण	१०००००	९९१४२.७३	बाटो काट्ने कार्य	९९.१४
२४	विभिन्न सडकहरुको मर्मत संभार योजना ६ न	३०००००	३०००००	बाटो सफा गर्ने तथा काट्ने कार्य	१००
२५	कुडुले सिरुवारी देउरानी मो.बा. निर्माण	१००००००	८८८०५३.५१	बाटो काट्ने कार्य	८८.८०
२६	दर्भान चोक झो पु मो वा स्तरोन्नती	७०००००	७०००००	सडक पिच गर्ने कार्य	१००
		१८९०००००	१६८४२९७३.२८		८९.११

भवन तथा सहरी विकास

योजना संख्या : ८
सम्पन्न योजना संख्याः ७

सि.नं	योजना विवरण	विनियोजित रकम	खर्च रकम	भौतिक प्रगति	खर्च प्रतिशत
१	गाउँपालिकाको प्रशासनिक भवन	६५५९३२४	६४८८५७६	प्रशासनिक भवन निर्माण सम्पन्न	९८.९२
२	वडा कार्यालय भवन निर्माण वडा नं ५	१६०००००	१६०००००	वडा कार्यालय भवन निर्माण सम्पन्न	१००
३	वडा कार्यालय भवन निर्माण वडा नं ६	१६०००००		वडा कार्यालय भवन निर्माण सम्पन्न	१००
४	बहुउद्देशीय सभा हल मर्मत	१०००००	९९००००	बहुउद्देशीय सभा हल मर्मत सम्पन्न	९९
५	वर्नविर सभाहल मर्मत	४५०००	४५०००	वर्नविर सभाहल मर्मत सम्पन्न	१००
६	स्वास्थ्य चौकी भवन निर्माण	५०००००	०	-	०
७	स्वास्थ्य चौकी भवन निर्माण	५०००००	४८५०००	प्लास्टर,पनिङ्ग,वाइरिङ्ग	९७
८	ढुङ्गेगडी स्वास्थ्य चौकी भवन निर्माण	२५०००००	२५०००००	स्वास्थ्य चौकी भवन निर्माण कार्य	१००
	जम्मा	१४३०४३२४	१३७०८५७६		९५.८४

शिक्षा

- योजना सङ्ख्या -२८
- सम्पन्न भएको योजना -२४

सि.नं	योजना विवरण	विनियोजित रकम	खर्च रकम	भौतिक प्रगति	खर्च प्रतिशत
१	नमुना विद्ध्यालय विकास अन्तर्गतको प्रशासनिक भवन निर्माण,बाङ्गेसाल	८६५००००	८६२४७७३	प्रशासनिक भवन निर्माण कार्य	९९.७१
२	सत्य मा वि ददेरी	४००००००	३९८७६६८	चार कोठे भवन निर्माण कार्य	९९.६९
३	सरस्वती मा वि चाभा	४००००००	३९८५२२३	चार कोठे भवन निर्माण कार्य	९९.६३
४	जनता मा वि बड्डाँडा	३६०००००	३५९२३६३	चार कोठे भवन निर्माण कार्य	९९.७८
५	सत्य मा वि ददेरी	१५०००००	१५०००००	पुरानो भवनको Retrofitting	१००
६	सरस्वती मा वि चाभा	१८०००००	१८०००००	दुई कोठे भवन निर्माण कार्य	१००
७	वास शौचालय निर्माण सुर्योदय प्रा वि	७०००००	६८९०४५.०३	वास शौचालय निर्माण कार्य	९८.४४

सि.नं	योजना विवरण	विनियोजित रकम	खर्च रकम	भौतिक प्रगति	खर्च प्रतिशत
८	वास शौचालय निर्माण एश्वर्य प्रा वि	७०००००	६८७२२८.७८	वास शौचालय निर्माण कार्य	९८.१८
९	विद्यालय मर्मत तथा रंगरोकन	३०००००	१७४०००	विद्धयालय मर्मत तथा रंगरोकन कार्य	५८.०३
१०	विद्यालय मर्मत संभार	१४९७५०			
११	खोलापारी बाल विकास भवन निर्माण योजना	२५००००			
१२	छात्रावास बालविकास केन्द्र भवन मर्मत सुधार योजना	१०००००	९२२५१.३२	प्लास्टर कार्य	९२.२५
१३	फैजुल इस्लामिक मदरसा मर्मत सुधार योजना	६००००	६००००	झ्याल राख्ने कार्य	१००

सि.नं	योजना विवरण	विनियोजित रकम	खर्च रकम	भौतिक प्रगति	खर्च प्रतिशत
१४	खड्क प्रा वि झिलिबाङ्ग नयाँ छानो निर्माण	१०००००	१०००००	नयाँ छानो लगाउने कार्य	१००
१५	भोम्पाली वालविकास केन्द्र भवन मर्मत सुधार योजना	१०००००	१०००००	प्लास्टर गर्ने कार्य	१००
१६	खड्केश्वरी मा वि फर्निचर निर्माण	१०००००	१०००००	३८ वटा बेन्च डेस्क निर्माण	१००
१७	वालविकास आ वि गनाहा मर्मत सुधार	५००००	५००००	वाउन्डरी वाल निर्माण	१००
१८	सुर्योदय प्रा वि फिल्ड निर्माण	१०००००	१०००००	वाल निर्माण कार्य	१००
१९	कास्कोट इस्लामिक मदरसा मर्मत सुधार	६००००	५०९५६.८४	कक्षा कोठा मर्मत कार्य	८४.९२
२०	सरस्वती मा वि चाभा खानेपानी ट्याङ्की निर्माण	२०००००	१८६९८५.६५	ट्याङ्की निर्माण कार्य	९३.०२

सि.नं	योजना विवरण	विनियोजित रकम	खर्च रकम	भौतिक प्रगति	खर्च प्रतिशत
२१	कल्पना वालविकास केन्द्र खानेपानी र शौचालय निर्माण	६००००	५३३९६.६२	शौचालय निर्माण	८८.९९
२२	सृजना वालविकास भवन मर्मत सुधार	१०००००	८६६१८.६९	भवन मर्मत सुधार	८६.६१
२३	ज्वालादेवी प्रा वि वाउण्डरी निर्माण	९००००	०	-	०
२४	ने रा प्रा वि पाखापानी जस्तापाता छाना	१०००००	९५६४६.३१	जस्तापाता छाना निर्माण	९५.६४
२५	भिमसेन मा वि मर्मत सुधार जसपुर	५००००	४६४०१.२९	मर्मत सुधार	९२.८
२६	श्रमरानी मा वि मर्मत सुधार बुढीचौर	१५००००	१५००००	प्लास्टर,वाल निर्माण	१००
२७	कुटीचौर वालविकास केन्द्र भवन निर्माण	२५००००			
	जम्मा	२७३१९७५०	२६३१२५५८	०	९६.३१

सिंचाई

योजना सङ्ख्या – १६
सम्पन्न योजना – १६
पक्की कुलो – ३.६३ कि.मी.
डुड - ४२ मि.

सि.नं	योजना विवरण	विनियोजित रकम	खर्च रकम	भौतिक प्रगति	खर्च प्रतिशत
१	बाङ्गेसाल सिंचाई योजना	७००००००	६१४७५५५.५३	पक्की कुलो निर्माण डुड निर्माण Hume pipe	८७.८२
२	मुख्य मन्त्री फोर्साबाङ् लिफ्ट सिंचाई कुलो निर्माण	५०००००	४७७७७४.०९	पक्की कुलो निर्माण	९५.५५
३	खत्री कुलो सिचाइ योजना	२०००००	१८६०४३.८२	पक्की कुलो निर्माण	९३.०२
४	दोमही सिचाइ योजना	३०००००	१९६१३१.६५	पम्म खरिद कार्य	६५.३८
५	बड्खोला लिफ्ट सिचाइ योजना	५०००००	३३८०९६.३८	ट्याङ्की निर्माण	६७.६२
६	बुढीखोला बाध खोला सिचाइ योजना	२५००००	२३५५२५.९२	पाइप खरिद तथा वितर्ार	९४.२१
७	सोमरे टोल लिप्ट सिचाइ योजना	१५००००	१४२३०९.५२	ट्याङ्की निर्माण	९४.८७
८	हपुर खोला सिचाइ पाइप तथा इन्टेक निर्माण	२०००००	१८६७७४.१६	पाइप खरीद तथा इन्टेक निर्माण	९३.३८
९	छतिवनदमार लिफ्ट सिचाइ योजना	५०००००	४६१०१२.३२	पाइप लाइन तथा मोटर खरिद	९२.२

सि.नं	योजना विवरण	विनियोजित रकम	खर्च रकम	भौतिक प्रगति	खर्च प्रतिशत
१०	पाखापानी सिचाइ पोखरी निर्माण	३०००००	२८९०५६.७७	सिचाइ पोखरी निर्माण सम्पन्न	९६.३५
११	राङ्भाङ दमार सिचाइ पोखरी योजना	२०००००	१८०१५४.६१	सिचाइ पोखरी निर्माण सम्पन्न	९०.०७
१२	बुढीचौर सिचाइ योजना	१०००००	९६६३४	ट्याङ्की निर्माण	९६.६३
१३	भित्रीखोला सिचाइ योजना	३०००००	२९६४५५.७७	पाइप लाइन खरिद तथा विस्तार	९८.८२
१४	कुटीचौर सिचाइ योजना	३०००००	२७८४२५.९७	पक्की कुलो निर्माण	९२.८
१५	ढोलपानि सिचाइ योजना	२०००००	१९२०८१.७३	पोखरी निर्माण	९६.०४
१६	राजिरह सिचाइ योजना	३०००००	७८६२५.२६	पाइप खरिद	२६.२
	जम्मा	११३०००००	९७८२६५८		८६.५७

उर्जा/विद्युत

योजना सङ्ख्या – २
सम्पन्न योजना सङ्ख्या - १

सि.नं	योजना विवरण	विनियोजित रकम	खर्च रकम	भौतिक प्रगति	खर्च प्रतिशत
१	विद्युत लाइन मर्मत	१००००००	०	-	०
२	सडक वत्ति कार्यक्रम	४४००००	४३३६७०	२८ वटा सडक बत्ती जडान	९८.५६
जम्मा		१४४००००	४३३६७०		३०.११

संकृति प्रवर्द्धन तथा पर्यटन विकास

योजना सङ्ख्या – ९
सम्पन्न योजना सङ्ख्या - ९

सि.नं	योजना विवरण	विनियोजित रकम	खर्च रकम	भौतिक प्रगति	खर्च प्रतिशत
१	हंसपुर कोटघर मन्दिर निर्माण	१००००००	८७३०६५.५०	मन्दिर निर्माण	८७.३१
२	कास्कोट मस्जिद निर्माण योजना	१००००००	८१८००४.७०	मस्जिद निर्माण	८१.८
३	महिला पञ्चमी घर निर्माण	२०००००	१९७९३६.५४	पिलर उठाइ जस्ताले छानो छाउने कार्य	९८.९७
४	स्वर्गद्वारी प्रवेशद्वार प्रतिक्षालय निर्माण	३०००००	२९१७५२	प्रतिक्षालय निर्माण	९७.२५
५	रानीवगर सुपा देउराली मन्दिर प्रतिक्षालय निर्माण	१३००००	१२६६१४	प्रतिक्षालय निर्माण	९७.४
६	पुठा दरवार मन्दिर क्षेत्र निर्माण कार्य	३०००००	२९५०००	रेलिङ लगाउने कार्य	९८.३३
७	मदन आश्रित पार्क निर्माण योजना	४०००००	७८०००	विरुवा रोपण कार्य	१९.५
८	सरुमारानी लेक पर्यटकीय पूर्वाधार निर्माण योजना	१०००००	१०००००	माटो काट्ने र सिढि बनाउने	१००
९	स्वर्गद्वारी प्रवेशद्वार मन्दिर तथा सिढि निर्माण	३६००००	३५०५०९	रेलिङ जडान र रङ्गरोगन	९७.३६
	जम्मा	४६९००००	४०३०८८१.७		८५.९५

सारंस

- कुल विनियोजित बजेट -९४०२४७५०.००
- कुल खर्च भएको बजेट – ८३८२५१९७.९५
- कुल खर्च प्रतिशत – ८९.१५
- जम्मा योजना सङ्ख्या – १०१
- जम्मा सम्पन्न योजना - ९३

हंसपुर बृहत खा.पा. योजनाको पाइपलाइन तथा ट्रान्सफर्मर जडान कार्य

हंशपुर बृहत खानेपानी योजनाको इन्टेक निर्माण तथा पाइप विस्तार

दर्भान झो.पु. मो.बा. स्तरोन्नती अन्तर्गत सडक पिच हुँदै

प्यालिपाटी सौराकोट मो.बा.को नयाँ ट्रयाक विस्तार नाप गर्दै

सरुमारनी लेक पर्यटकीय पूर्वाधार निर्माण योजना

थक्लेनी मुर्कुटी मो.बा.स्तरोन्नती र कल्भर्ट निर्माण

नमुना विद्यालय विकास अन्तर्गतको प्रशासनिक भवन निर्माण, बाङ्गेसाल

सत्य मा.वि. ददेरीमा चार कोठे भवन निर्माण तथा रेट्रोफिटिङ

विभिन्न सडकहरूको मर्मत सम्भार योजना वडा नं. २

कुडुले सिरुवारी देउरानी मो.बा. निर्माण

हंसपुर कोटघर मन्दिर निर्माण

प्रदेश सरकारको लागत साझेदारीमा स्वास्थ चौकी ढुंगेगढी भवन निर्माण

कास्कोट मस्जिद निर्माण

बाङ्गेसाल सिंचाई योजना अन्तर्गतको डुढ निर्माण

बाङ्गेसाल सिंचाई योजना अन्तर्गतको पक्की कुलो निर्माण

वडा नं. ५ र ६ को वडा कार्यालयको भवन निर्माण कार्य सम्पन्न गरिएको।

वडा नं. ५ जस्पुरमा रहेको वडा कार्यालय अनुगमनका क्रममा लिइएको तस्वीर

वडा नं. ६ तिराममा रहेको वडा कार्यालयको निर्माण सम्पन्न भवन

गाउँपालिकाको आफ्नै प्रशासकीय भवनबाट सेवा प्रारम्भ गरिएको ।

बहुउद्देशीय सभाहल मर्मत

प्यालीमाटी सौराकोट गोलधारा खा पा को रिजरभोयर टयाङ्की निर्माण तथा पाइप लाइन विस्तार

ददेरी स्थित सडक बत्ति कार्क्रम

गनाहा स्वर्गद्वारी गेट गनाहा बङ्गलाचुली मोटरवाटो निर्माण

सुर्योदय प्रा वि र ऐश्वर्य प्रा वि को वास शौचालय निर्माण

धनकोट दानसिङ मान्द्रे खा वा निर्माण अन्तर्गत धनकोटमा खरिद भएको पाइप

थक्लेनी मुर्कुट्टि मो.बा.मा ६ मिटर लम्बाई र ४ मीटर चौडाइको कल्भर्ट पुल निर्माण तथा बाटो स्तरोन्नती

अध्यक्ष ज्यूले पुलको शिलन्यास गर्नुहुँदै ।

निर्माण सम्पन्न पुल।

४९५ घरधुरीमा जस्तापाता लगाउने काम सम्पन्न।

कृषि विकास शाखाको आ.व.२०७७/०७८ मा विनियोजित बजेट

१. संघीय सरकारबाट प्राप्त सशर्त बजेट रु. ३८,००,०००/- गा पा साझेदारी २१ लाख गरी जम्मा ५९ लाख

२. लुम्बिनी प्रदेश सरकारबाट प्राप्त सशर्त बजेट रु. ६८,३३,२०५/-

३. बहुक्षेत्रीय पोषण कार्यक्रम अन्तर्गत कृषि विकास शाखाको लागि विनियोजित बजेट रु.२,५४,४००/-

४. प्रदेश समपुरक (बेरोजगार युवा लक्षित कृषि तथा पशुपालन प्रवर्द्धन कार्यक्रम) कृषि विकास शाखा) तर्फ विनियोजित बजेट रु.३५,३०,०००/-

जम्मा विनियोजित बजेट रु. १,६५,१७,६०५/-

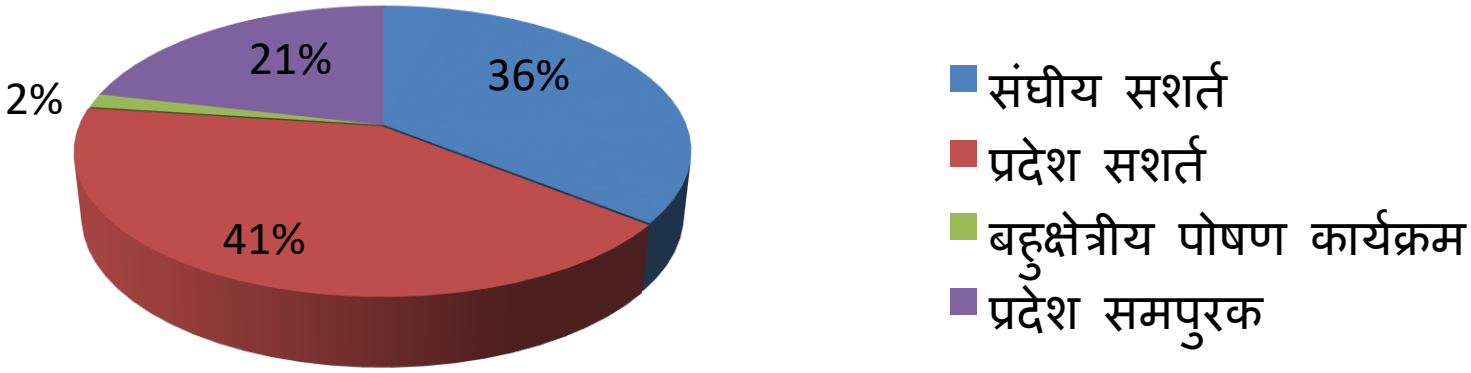

१. संघीय सरकारबाट प्राप्त सशर्त बजेट रु. ५९,००,०००/-

क्र.स.	कार्यक्रम	ईकाई	परिमाण	बजेट रु.हजारमा	खर्च रु हजारमा	खर्च प्रतिशत
१.	कृषक दर्ता व्यवस्थापन (गा.पा. साझेदारी १००%)	पटक	१	६००	०	०
२.	कृषि तथा पशुपन्छी सम्बन्धी तथ्यांक अध्यावधिक कार्यक्रम (गा.पा. साझेदारी १००%)	पटक	१	२००	०	०

क्र.स.	कार्यक्रम	ईकाई	परिमाण	बजेट रु.हजारमा	खर्च रु हजारमा	खर्च प्रतिशत
३.	राष्ट्रिय र स्थानीय महत्वका खाद्य तथा पोषण सुधारमा टेवा पुर्याउने बाली वस्तुको साना व्यावसायिक कृषि उत्पादन केन्द्र (पकेट) विकास कार्यक्रम (गा.पा. साझेदारी ५०%)	पटक	१	३६००	१०९२.४५	३०.३४
४.	फलफुल दशक अन्तर्गत स्थानीय तहमा विरुवा रोपण अभियान कार्यक्रम (५०%अनुदान) (गा.पा. साझेदारी ५०%)	पटक	१	१५००	९०६.६९३	६०.४४
जम्मा				५१००	१९९९.१४३	३३.८८

गाउँपालिका अध्यक्षको उपस्थितीमा फलफूलका विरुवा वितरण गर्दै

REDMI NOTE 9 PRO MAX
64MP QUAD CAMERA

पकेट विकास कार्यक्रम अन्तर्गत सरुमारानी गा.पा.३ मा रहेको राना मौरीपालन फर्म अनुगमन गर्दै

पकेट विकास कार्यक्रम अन्तर्गत दर्भान खोला धान पकेटमा अनुदानमा खरिद गरिएको पावर टिलर अनुगमन गर्दै

२. लुम्बिनी प्रदेश सरकारबाट प्राप्त सशर्त बजेट रु. ६८,३३,२०५/-

क्र.स.	कार्यक्रम	ईकाई	परिमाण	बजेट रु.हजारमा	खर्च रु हजारमा	खर्च प्रतिशत
१.	एक स्थानीय एक उत्पादन कार्यक्रम	संख्या	१	१७००	१७००	१००
२.	कार्यक्रम कार्यान्वयनको ला ग कृ ष/पशुपन्छी अ धकृत (स्नातक तह) सेवा करार	संख्या	१	३८३.२०५	१५३.९६०	४०.१८
३.	को भड प्रभा वत भई गाउँ फर्केका कृषकहरुलाई उत्पादन सामाग्रीमा अनुदान	संख्या	१००	२०००	१९८७.९८७	९९.४
४.	पा लका कोशेली घर	संख्या	१	१०००	५४०.०६६	५४.०१
५.	साना कृ ष औजार तथा यन्त्र उपकरण अनुदान	पटक	१	१७५०	१५१७.४२३	८६.७१
जम्मा				६८३३.२०५	५८९९.४२७	८६.३३

साना कृषि औजार तथा यन्त्र उपकरण अनुदान कार्यक्रम अन्तर्गत खरिद गरिएको मिनीटिलर र मोटर

३. बहुक्षेत्रीय पोषण कार्यक्रम अन्तर्गत कृषि विकास शाखाको लागि विनियोजित बजेट रु.२,५४,४००/-

क्र.स.	कार्यक्रम	ईकाई	परिमाण	बजेट रु.हजारमा	खर्च रु हजारमा	खर्च प्रतिशत
१.	तरकारीको मिनीकिट वितरण	संख्या	१८०	९०	८८.३८	९८.२
२.	स्प्रेयर ट्यांकी वितरण	संख्या	६	६५.४	६४.८	९९.०८
३.	हजारी वितरण(१० लि.)	संख्या	१८०	९९	९८.१	९९.०९
जम्मा				२५४.४	२५१.२८	९८.७७

वडा नं.५ का वडा अध्यक्ष ज्यूको उपस्थितिमा सुनौलो हजार दिनका आमाहरुलाई तरकारीको बिउ तथा हजारी वतरण गर्दै

वडा नं.३ का वडा अध्यक्ष ज्यूको उपस्थितिमा सुनौलो हजार दिनका आमाहरुलाई तरकारीको बिउ तथा हजारी वतरण गर्दै

वडा नं.१ का सुनौलो हजार दिनका आमाहरुलाई तरकारीको बिउ र हजारी वतरण गर्दै

४. प्रदेश समपुरक (बेरोजगार युवा लक्षित कृषि तथा पशुपालन प्रवर्द्धन कार्यक्रम) कृषि विकास शाखा) तर्फ विनियोजित बजेट रु.३५,३०,०००/-

क्र.स.	कार्यक्रम	ईकाई	परिमाण	बजेट रु.हजारमा	खर्च रु हजारमा	खर्च प्रतिशत
१.	आरन सुधार	संख्या	१०	१००	७७.६७२	७७.६७
२.	पकेट अनुदान			१२००	१०१०.१८८	८४.१८
३.	पावर टिलर वितरण	संख्या	२	१५०	१५०	१००
४.	जग्गा भाडा सहयोग			१००	०	०

क्र.स.	कार्यक्रम	ईकाई	परिमाण	बजेट रु.हजारमा	खर्च रु हजारमा	खर्च प्रतिशत
५.	मिनीपावर टिलर वितरण	संख्या	६	३००	२५०	८३.३३
६.	मोटर पाईप खरिद वितरण			८००	४५२.६०९	५६.५७
७.	मौरी घार (गोला सहित) वितरण	संख्या	३०	१५०	१३६.८	९१.२
८.	स्प्रेयर ट्यांकी वितरण (इलेक्ट्रिक)	संख्या	३६	१८०	१९.५	१०.८३
९.	बगर खेती			५००	०	०
१०.	कृषि तथा पशुपालन सम्बन्धी अध्ययन सामाग्री वितरण			५०	०	०
जम्मा				**३५३०**	**२०९६.७६९**	**५९.४**

कृषि विकास सम्बन्धी विनियोजित कार्यक्रम तथा खर्च प्रतिशत

क्र.स.	कार्यक्रम	बजेट	खर्च	खर्च प्रतिशत	कै.
१	संघीय सरकार (कृषि विभाग) बाट प्राप्त सशर्त बजेट	५९००	१९९९.१४३	३३.८८	
२.	बहुक्षेत्रीय पोषण कार्यक्रम	२५४.४	२५१.२८	९८.७७	
३.	लुम्बिनी प्रदेश सरकार बाट प्राप्त सशर्त बजेट	६८३३.२०५	५८९९.४२७	८६.३३	
४.	किसान संग गाउँ सरकार कार्यक्रम (प्रदेश समपुरक)	३५३०	२०९६.७६९	५९.४	
जम्मा		१६५१७.६०५	१०२४६.६१९	६२.०३	

उपलब्धीहरु

- आँप-२०२८, लिची-१०५०,अम्बा-११४०, अनार-२७४, ड्रागन फ्रुट-११८०, सुन्तला-७०००, कागती- ७५०० गरी जम्मा २०१७२ गोटा फलफूलको बेर्ना वितरण
- प्रधानमन्त्री कृषि आधुनिकीकरण परियोजना अन्तर्गत साना व्यावसायिक कृषि उत्पादन केन्द्र (पकेट) विकास कार्यक्रम अन्तर्गत दर्भान खोला धान पकेट वडा नं.२ मा २ वटा पावर टिलर, धानको बिउ र विषादी खरिदको लागि अनुदान वितरण साथै वडा नं.३ मा रहेको राना मौरीपालन फर्ममा मौरी घार (घोला सहित) र आवश्यक सामाग्री खरिदमा अनुदान वितरण

- बहुक्षेत्रीय पोषण योजना अन्तर्गत सरुमारानी गाउँपालिकाका ६ वटै वडाका १८० जना सुनौलो हजार दिनका आमाहरुलाई १८० वटा कम्पोजिट तरकारीको प्याकेट र १८० वटा हजारी वितरण

- कोभिड विशेष कृषि कार्यक्रम (प्रदेश सशर्त) अन्तर्गत ५० जना कृषकहरुलाई साना कृषि औजार तथा यन्त्र उपकरण (मिनीटिलर-३० , मिल- १३ , वाटर पम्प, डी-फ्रीज, टनेल र स्प्रे टयांकी) खरिदमा अनुदान , १०० जना कृषकहरु (बाख्रापालन,कुखुरापालन,बंगुरपालन, तरकारी खेती र मौरीपालन) लाई उत्पादन सामाग्रीमा अनुदान वितरण

- बेरोजगार युवा लक्षित कृषि तथा पशुपालन प्रवर्द्धन कार्यक्रम अन्तर्गत ६ जना कृषकहरुलाई मिनीटिलर, १७ जना कृषकहरुलाई मोटर पाईप, ७ जना कृषकहरुलाई स्प्रे टयांकी, २ जना कृषकहरुलाई पावर टिलर खरिदमा अनुदान वितरण साथै ५ जना कृषकहरुलाई मौरीपालन, ८ जनालाई आरन सुधार र ११ वटा पकेटहरुलाई सामाग्रीमा अनुदान वितरण

पशु सेवा शाखाको आ.व.२०७७/०७८ मा विनियोजित बजेट

१. संघीय सरकारबाट प्राप्त सशर्त बजेट रु. ४८,५०,०००/-
२. बहुक्षेत्रीय पोषण कार्यक्रम अन्तर्गत पशु सेवा शाखाको लागि विनियोजित बजेट रु.३,००,०८५/-
३. प्रदेश समपुरक (बेरोजगार युवा लक्षित कृषि तथा पशुपालन प्रवर्द्धन कार्यक्रम पशु सेवा शाखा) तर्फ विनियोजित बजेट रु.३४,७०,०००/-
४. मुख्यमन्त्री ग्रामिण विकास तथा रोजगार कार्यक्रम अन्तर्गत पशु सेवा शाखाको लागि विनियोजित बजेट रु.५,२५,०००/-

जम्मा विनियोजित बजेट रु. ९१,४५,०८५/-

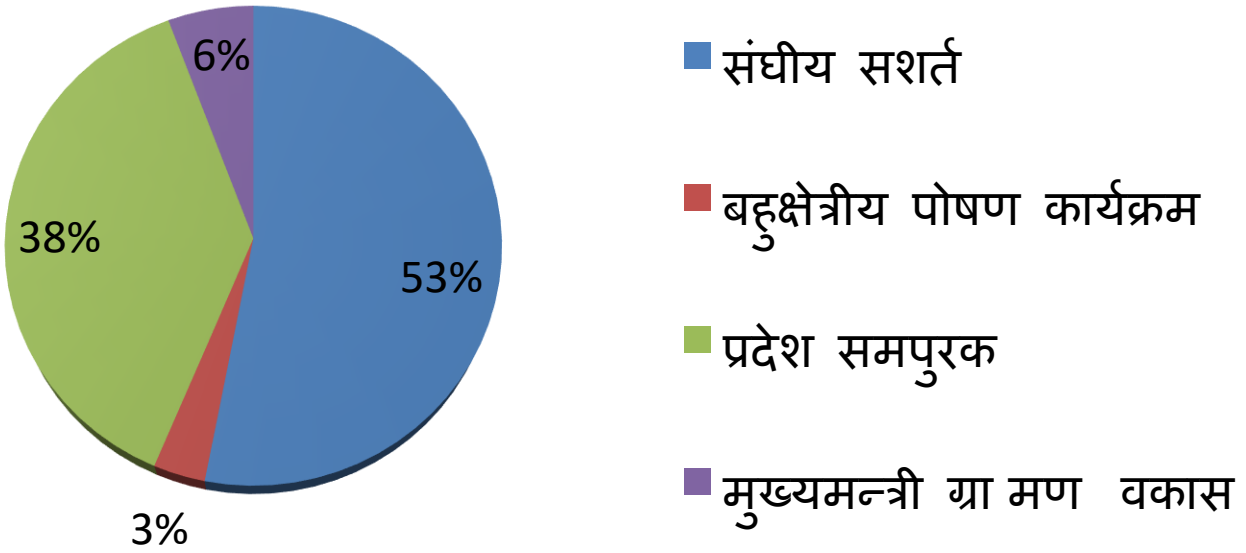

१. संघीय सरकारबाट प्राप्त सशर्त बजेट र कार्यक्रम

क्र. स.	कार्यक्रम	ईकाई	परिमाण	बजेट रु.हजारमा	खर्च रु. हजारमा	खर्च प्रतिशत
१.	Artificial Insemination सम्बन्धी कार्यक्रम			११०	६२.४७७	५६.७९
२.	बाख्राको साना व्यावसायिक कृषि उत्पादन केन्द्र (पकेट) विकास कार्यक्रम (गा.पा.को ५०% साझेदारी)	संख्या	१	२२५०	१९०५.६८५	८४.६९
३.	लागत साझेदारीमा मध्य पहाडी लोकमार्ग दुध उत्पादन कार्यक्रम	संख्या	१	२१७०	१९१२.४८०	८८.१३
४.	सामाजिक परिचालक (पशु सेवा प्रा.)	संख्या	१	३२०	२०५.१४०	६४.१
जम्मा				४८५०	४०८५.७८२	८४.२४

कृतिम गर्भाधानबाट जन्मेका बोयर क्रश पाठापाठी

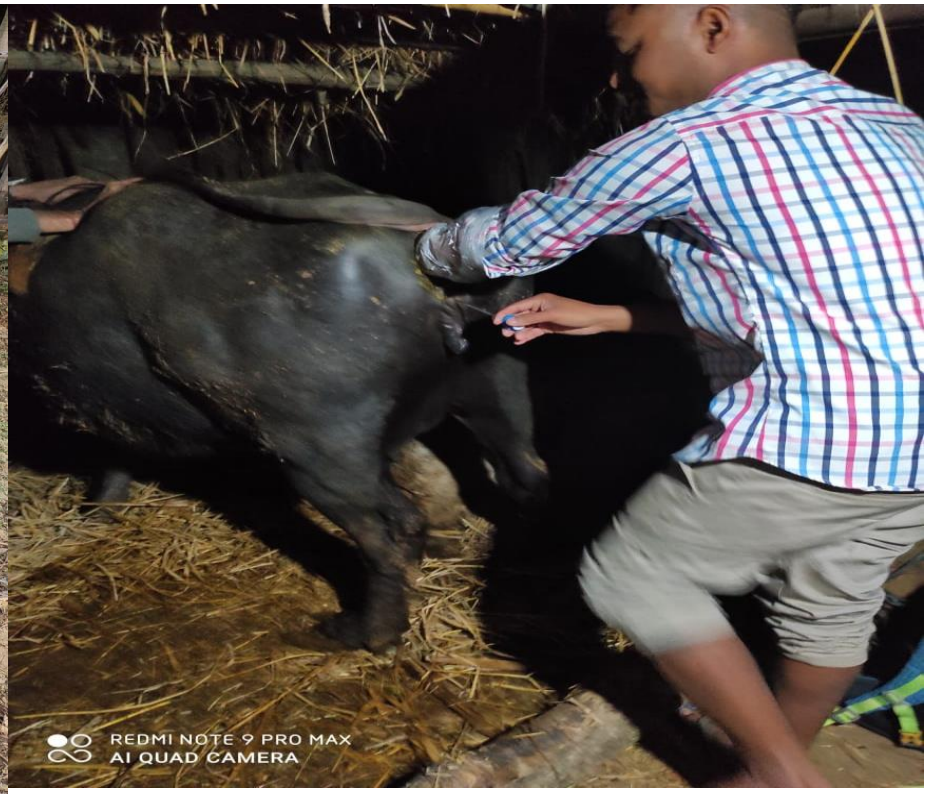

भैंसीमा कृतिम गर्भाधान गर्दै

सरुमारानी दुग्ध उत्पादन स मति र सद्धलेख बाख्रापालन स मतिमा डाले तथा भुई घाँसको बिरुवा वतरण गर्दै

मुख्यमन्त्री ग्रा मण वकास तथा रोजगार कार्यक्रम र बाख्रा पकेट कार्यक्रम अन्तर्गत समूह, स मति र फर्महरुमा ५०% बोयर क्रश बोका वतरण गर्दै

बाख्रा पकेट कार्यक्रम अन्तर्गत नि र्मत खोर

बाख्रा पकेट स मतिका कृषकहरुको बाख्रालाई आ.बा.नियन्त्रणको ला ग औषधी तथा मनिरल ब्लक वतरण गर्दै

मध्यपहाडी लोकमार्ग दुग्ध उत्पादन कार्यक्रम अन्तर्गत सुधार गरिएको भकारो र अनुदानमा खरिद गरिएको भैंसी

२. बहुक्षेत्रीय पोषण कार्यक्रम अन्तर्गत पशु सेवा शाखाको लागि विनियोजित बजेट र कार्यक्रम

क्र.स.	कार्यक्रम	ईकाई	परिमाण	बजेट रु.हजारमा	खर्च रु हजारमा	खर्च प्रतिशत
१.	ड्युल प्रपोज कुखुराको चल्ला वितरण (१ जनालाई ८ हप्ते ५ चल्ला)	संख्या	९००	२३८.५	२३८.५	१००
२.	ढुवानी	पटक	१	३०	२८	९३.३३
३.	औषधी वितरण	पटक	१	९.९८५	९.९	९९.१४
४.	दाना वितरण (१ जनाको लागि २ के.जी.)	के.जी.	३६०	२१.६	२१.४२	९९.१६
५.	कुखुरापालन तालिम (१ दिने)	पटक	६	६०	०	०
जम्मा				३६०.०८५	२९७.८२	८२.७

सुनौलो हजार दिनका आमाहरुलाई ड्युल प्रपोज कुखुराका चल्ला वतरण गर्दै

REDMI NOTE 9 PRO MAX
AI QUAD CAMERA

Karnali
Delicious

३. मुख्यमन्त्री ग्रामिण विकास तथा रोजगार कार्यक्रम अन्तर्गत पशु सेवा शाखा तर्फ विनियोजित बजेट र कार्यक्रम

क्र.स.	कार्यक्रम	ईकाई	परिमाण	बजेट रु.हजारमा	खर्च रु हजारमा	खर्च प्रतिशत
१.	उत्कृष्ट कृषक पुरुस्कार			४५	३९	८६.६७
२.	स्थलगत बाख्रापालन तालिम	पटक	१	६०	५९.७७	९९.६२
३.	बोयर क्रश बोका वितरण (५०%)	संख्या	६	३२०	२८५.१२	८९.१
४.	सिडलेस किम्बुको नर्सरी स्थापना	संख्या	१	१००	८३.४	८३.४
जम्मा				**५२५**	**४२८.२९**	**८१.५८**

वडा नं.६ मा संचालन भएको स्थलगत बाख्रापालन ता लमको समापन

वडा नं.६ मा सडलेस कम्बुको नर्सरीबाट उत्पादित बेर्ना कृषकहरुलाई वतरण गर्दै

गा.पा. अध्यक्षबाट उत्कृष्ट कृषकलाई पुरुस्कार वतरण गर्दै

३. प्रदेश समपुरक (बेरोजगार युवा लक्षित कृषि तथा पशुपालन प्रवर्द्धन कार्यक्रम) पशु सेवा शाखा) तर्फ विनियोजित बजेट र कार्यक्रम

क्र.स.	कार्यक्रम	ईकाई	परिमाण	बजेट रु.हजारमा	खर्च रु हजारमा	खर्च प्रतिशत
१.	पशुपन्छी औषधी खरिद			३००	३००	१००
२.	पशुपन्छी उपचार सामाग्री खरिद			५०	४९.८६७	९९.७३
३.	बंगुरको खोर निर्माण	संख्या	२०	४००	३५२.२०३	८८.०५
४.	बंगुर/कुखुरापालन सम्बन्धी तालिम	पटक	२	१००	०	०

क्र.स.	कार्यक्रम	ईकाई	परिमाण	बजेट रु.हजारमा	खर्च रु हजारमा	खर्च प्रतिशत
५.	बंगुरको बच्चा वितरण	संख्या	१००	४००	३८०	९५
६.	बाखाको खोर निर्माण/सुधार	संख्या	४३	८६०	७६८.५३५	८९.३६
७.	भकारो सुधार	संख्या	१२	१८०	१७७.९	९८.८३
८.	माछापोखरी निर्माण	संख्या	३	६०	५७.७२४	९६.२१
९.	माछाको भुरा वितरण	जना	२	५०	५०	१००
१०.	ह्याचिंग मेसिन वितरण	संख्या	२	२००	२००	१००
११.	चाप कटर वितरण	संख्या	६	१८०	५५	३०.५६

क्र.स.	कार्यक्रम	ईकाई	परिमाण	बजेट रु.हजारमा	खर्च रु हजारमा	खर्च प्रतिशत
१२.	तारबार लोकल कुखुरापालन	संख्या	२०	५००	४१८.५३३	८३.७१
१३.	दाना बनाउने सानो मेसिन वितरण	संख्या	६	१५०	१२८.५	८५.६७
१४.	अनुगमन तथा मुल्यांकन खर्च			४०	३६	९०
जम्मा				३४७०	२९७४.२६२	८५.७१

पशु सेवा सम्बन्धी विनियोजित कार्यक्रम तथा खर्च प्रतिशत

क्र.स.	कार्यक्रम	बजेट	खर्च	खर्च प्रतिशत	कै.
१	संघीय सरकार (कृषि विभाग) बाट प्राप्त सशर्त बजेट	४८५०	४०८५.७८२	८४.२४	
२.	बहुक्षेत्रीय पोषण कार्यक्रम	३६०.०८५	२९७.८२	८२.७	
३.	मुख्यमन्त्री ग्रामिण विकास तथा रोजगार कार्यक्रम	५२५	४२८.२९	८१.५८	
४.	किसान संग गाउँ सरकार कार्यक्रम (प्रदेश समपुरक)	३४७०	२९७४.२६२	८५.७१	
जम्मा		९२०५.०८५	७७८६.१५४	८४.५८	

उपलब्धीहरु

- प्रधानमन्त्री कृषि आधुनिकीकरण परियोजना अन्तर्गत बाख्राको साना व्यावसायिक कृषि उत्पादन केन्द्र (पकेट) विकास कार्यक्रम अनुसार सरुमारानी गाउँपालिका वडा नं.२ र ५ मा गठित सिद्धलेख बाख्रापालन पकेट समितिका ५० जना कृषकहरुका लागि आ.बा.नियन्त्रणका लागि औषधी र मिनिरल ब्लक वितरण, डाले तथा भुई घाँसको बेर्ना वितरण, प्रजनन्का लागि ५ गोटा ५०%बोयर क्रश बोका वितरण र ४८ जना कृषकहरुको बाख्राको खोर निर्माण तथा सुधार गर्न अनुदान वितरण
- बहुक्षेत्रीय पोषण योजना अन्तर्गत सरुमारानी गाउँपालिकाका ६ वटै वडाका १८० जना सुनौलो हजार दिनका आमाहरुलाई ९०० गोटा कुखुराका चल्ला, दाना र औषधी वितरण
- मुख्यमन्त्री ग्रामिण विकास तथा रोजगार कार्यक्रम अन्तर्गत सरुमारानी गाउँपालिकाका ६ वटै वडाका बाख्रापालक कृषक समुह/फर्महरुलाई १/१ गोटाका दरले ६ गोटा ५०% बोयर क्रश बोका वितरण, बाख्रापालन तालिम संचालन र सिडलेस किम्बुको नर्सरी स्थापना

- लागत साझेदारीमा मध्य पहाडी लोकमार्ग दुग्ध उत्पादन कार्यक्रम अन्तर्गत सरुमारानी दुग्ध उत्पादन समितिका ५० जना कृषक सदस्यहरु ५० गोटा गाई/भैंसी खरिदमा अनुदान, भकारो सुधार अनुदान, डाले तथा भुई घाँस र आ.बा. नियन्त्रणका लागि औषधी वितरण
- बेरोजगार युवा लक्षित कृषि तथा पशुपालन प्रवर्द्धन कार्यक्रम अन्तर्गत ४० वटा बाख्राको निर्माण/सुधार, १८ वटा बंगुरको खोर निर्माण, १९ वटा लोकल कुखुरापालनका लागि तारबार, २ वटा चाप कटर खरिद, ६ वटा दाना बनाउने चक्की खरिद, १२ वटा भकारो सुधार, २ वटा ह्याचिंग मेशिन खरिद, १६ जना कृषकका लागि बंगुरका बच्चा वितरण, ३ वटा माछापोखरी निर्माण, २ जना कृषकका लागि माछाको भुरा वितरणमा अनुदान

शक्षा तर्फ

शिक्षण संस्था,शिक्षक तथा विद्यार्थीहरूको संख्यात्मक विवरण

सामुदायिक			संस्थागत			अन्य	
विद्यालय संख्या	विद्यार्थी संख्या	शिक्षक संख्या	विद्यालय संख्या	शिक्षक संख्या	विद्यार्थी संख्या	परम्परागत विद्यालय	सिकाइ केन्द्र
२६	७७३९	२२१	३	४४	८३१	२	२

शिक्षक दरवन्दी विवरण-२०७७

क्र.सं.	दरवन्दीको प्रकार	संख्या
१	स्थायी	६७
२	अस्थायी	१५
३	राहात	३५
४	सा वक उच्च मा व र प्रा वधक	८
४	एकमुष्ट अनुदान	८
६	गापा अनुदान	६३
७	प्रारम्भिक बाल वकास शक्षक	२५
	जम्मा	२२१

कक्षागत विद्यार्थी विवरण -२०७७

कक्षा	बाल वकास	१	२	३	४	५	६	७	८	९	१०	११	१२	जम्मा
सामुदायिक	११९७	७१६	८१०	७३२	७४५	७०२	७४६	५६७	५४२	३८७	३६१	१२९	१०५	७७३९
संस्थागत	२६७	७७	१९१	८१	७०	५०	३१	३३	३१	-	-	--	-	८३१
जम्मा	१४६४	७९३	१००१	८१३	८१५	७५२	७७७	६००	५७३	३८७	३६१	१२९	१०५	८५७०

शिक्षा क्षेत्रको वजेट तथा खर्चको अवस्था

क्र.सं.	बजेट स्रोत	जम्मा रकम	खर्च रकम	खर्च %
१	स्थानीय सरकारको बजेट	१६१४००००	१२८७३९६१	७९.७६
२	प्रदेश सरकारको वजेट	८०००००	७८७७६४.०७	९८.४५
३	संघीय सरकारको बजेट	१२३१४८२७०	१०९०३९८५४	८८.५४
	जम्मा	१४७२८८२७०	१२९९१३८१५	८८.२

स्थानीय तहको बजेट खर्चको अवस्था

क्र.सं.	क्रियाकलाप कोड	क्रियाकलाप	भौतिक लक्ष्य	वार्षिक वजेट	खर्च भएको बजेट	खर्च %
१	२१११११	पूर्व प्राथमिक शिक्षक पारिश्रमिक	१०	८१९०००	८१९०००	१००
२	२१११११	आधारभूत तह शिक्षक पारिश्रमिक अनुदान	१९	२२३५८७०	२२३५८७०	१००
३	२१११११	मा.वि. तह शिक्षक पारिश्रमिक अनुदान	१८	५४१७६८०	५४१७६८०	१००
४	२२५२२	अतिरिक्त क्रियाकलाप संचालन र दिवशीय कार्यक्रम	१	५००००		०
५	२२५२२	कक्षा ५ र ८ को परीक्षा सञ्चालन	१	२५०००		०
६	२२५२२	शिक्षक तलिम कार्यक्रम	१	४०००००		०
७	२२३१३	स्थानीय पाठ्यक्रम निर्माण	३	१०००००		०
८	२२१११	तोकिएका विद्यालयमा थाप शिक्षक पारिश्रमिक अनुदान	२	४०५०००	४०५०००	१००
९	२२५२२	राष्ट्रपति रनिङ शिल्ड प्रतियोगिता	१	३०००००	३०००००	१००
१०	२११३४	विद्यालय प्रधानाध्यापक बैठक	१२	५००००		१९.१८
११	२११३५	उत्कृष्ट प्रधानाध्यापक,शिक्षक,विद्यार्थी र विद्यालय	४	५००००		०
१२	२२६११	विद्यालय सुपरीक्षण अनुगमन तथा निरीक्षण	२०	५००००	५००००	१००
१३	२२५२२	गाउँ शिक्षा योजना निर्माण	१	२५००००		०

१४	२२५२२	बिपन्न विद्यार्थी सहयोग कार्यक्रम	१००	२०००००	२०००००	१००
१५	२२५२२	बाल विकास केन्द्रहरूमा छापामय कक्षा कोठा व्यवस्थापन कार्यक्रम	३६	२०००००	२००००	१०
१६	२२५२२	शैक्षिक गुणस्तर सुधार कार्यक्रम	२८	२३००००	१३६२१२०	५९.२२
१७	२२२९१	विद्यालय मर्मत तथा रंगरोगन	१०	३०००००	१७४०८३	५८.०३
१९	२११३५	प्र.अ.मासिक प्रोत्सहान भत्ता	२८	२३२७००	२३२७००	१००
२०	२५३११	जनतामा.वि.यातायात अनुदान	१	४०००००	२९७०००	७४.२५
२२	३११५९	छात्राबास बालविकास केन्द्र भवन मर्मत	१	१०००००	९२२५१.३२	९२.२५
२३	३१११३	फैजुल इस्लामिक मदरसा मर्मत	१	६००००	६००००	१००
२४	३११५९	खड्ग प्रा.वि.झिलिवाङ नयाँ छानो निर्माण	१	१००००	१००००	१००
२५	३११६१	भोम्पाली बालविकास केन्द्र भवन मर्मत	१	१०००००	८६४४४	८६.४४

क्रमश :

२६	३११५९	खड्गेश्वरी मा. व फर्निचर निर्माण	1	१०००००	१०००००	१००
२७	३१११३	बाल वकास आ. व.गनाहा मर्मत सुधार	1	५००००	५००००	१००
२८	३११३	सूर्योदय प्रा. व. फल्ड निर्माण	1	१०००००	१०००००	१००
२९	३१११३	कास्कोट इस्ला मक मदरसा मर्मत सुधार	1	६००००	५०९५६.८४	८४.९३
३०	३११५९	सरस्वती मा. व.चाभा खानेपानी ट्याङ्की निर्माण	1	२०००००	२०००००	१००
३१	३११५९	कल्पना बाल वकास केन्द्र खानेपानी तथा शौचालय निर्माण	1	६००००	५३३९६	८८.९९
३२	३११५९	सृजनना बाल वकास भवन मर्मत सुधार	1	१०००००	८६६१८.६९	८६.६२
३३	३११५९	ज्वालादेवी प्रा. व.वाठण्ड्री निर्माण	1	९००००		०
३४	२२५२२	जनता मा. व.मगर भाषा शक्षण	1	६००००	६००००	१००
३५	३११५९	शवशक्ति प्रा. व.छानो निर्माण	1	५००००	५००००	१००
३६	३११५९	ने.रा.प्रा. व.पाखापानी जस्तापाता छानो	1	१०००००	९५६४६.६५	९५.६५
३७	३१११३	भीमसेन मा. व.मर्मत सुधार	1	५००००	४६४०१.२९	९२.८
३८	३११५९	नमूना प्रा. व.सौराकोट कक्षाकोठा मर्मत	1	६००००	५८२७६	९७.११
३९	३११६१	श्रमरानी मा. व.मर्मत सुधार	1	१९११६५	१७९४०३.४६	९३.८५
४०	३११५९	प्रगतिशील बाल वकास केन्द्र वाइरिङ	1	३००००	३००००	१००
		जम्मा		१६१४००००	१२८७३९६१	७९.७६

संघीय सशर्त अनुदान अन्तरगतका कार्यक्रमहरू

क्र. सं.	क्रियाकलाप/अनुदान	लक्ष्य	वार्षिक वजेट	खर्च	खर्च %
१	आधारभूत तलब भत्ता	१८	५०२००००	४६२२९४४९	92.09
	माध्यमिक तलब भत्ता	१०७	११३०००००	११०३८७९०	97.69
३	प्रारम्भिक बा.वि. स.का.र विद्यालय कर्मचारी तलब भत्ता	६०	५८०८०००	५१९२८५०	89.41
४	भौतिक पूर्वाधार	४	१६४७८०००	१६३५०७५५.३१	99.23
५	सामुदायिक विद्यालयका विद्यार्थीका निम्ति निःशुल्क पाठ्यपुस्तक	७७३९	३२९१०००	३२९१०००	100
६	दिवाखाजा	४०५७	८७५९०००	६९६८८८८	79.56
७	विद्यालय सञ्चालन अनुदान	२८	१५६४०००	१२८४०००	82.10
८	शैक्षिक पहुँच सुनिश्चितता	४	८४१०००	५८२०००	69.20
९	विद्यालय शैक्षिक गुणस्तर	२८	७७७६०००	७५९६०००	97.69
१०	स्नेटरी प्याड	१४६१	१२३१०००	१२३०४३७	99.95
११	छात्रवृति	३०१०	१४४७०००	१२९७४००	89.66
१२	प्रति विद्यार्थी लागत तथा कक्षा ८ को परीक्षा सञ्चालन	६७३	२९६००००	१५५०७५०	52.39
१३	अंग्रेजी ,गणित विज्ञान ,शिक्षण अनुदान	७	३३४८२७०	१७२७५२०	51.59
१४	कोभिड १९ बाट भएको क्षति का लागि शैक्षिक कार्यक्रम	२८	३७४५०००	३०००१५	8.01
१५	राष्ट्रपति शैक्षिक सुधार कार्यक्रम	५	४४०००००	४४०००००	100
	जम्मा		१२३१४८२७०	109039854	88.54

संघीय अनुदान अन्तर्गतका भौतिक निर्माण

क्र.सं.	कार्य ववरण (खचे शीषेक)	संख्या	कुल बजेट बजेट	खचे भएको बजेट	प्रतिशत	
१	नमूना वद्यालय सुधार गुरु योजना अन्तरगत प्रशासकीय भवन निर्माण	१	८६५००००	८४९५८१८.८	९८.२२	
२	नमूना वद्यालय सुधार गुरु योजना अन्तरगत फर्निचर निर्माण	१	१३५००००	१२७९३४४	९४.७६	
३	Wash शौचालय निर्माण	२	१४०००००	१३२०६२१	९४.३३	
४	वद्यालय भवन	१	३६०००००	३४६३३९८.७	९६.२	
५	नमूना वद्यालयको शै क्षक तथा व्यवस्थापकीय योजना कार्यान्वयन अनुदान	१	५००००००	५००००००	१००	
६	शक्षण सकाइमा ict को प्रयोगका ला ग अनुदान	१	६५००००	६५००००	१००	
७	माध्य मक वद्यालयमा पुस्तकालय अनुदान	१	६५००००	६५००००	१००	
८	माध्य मक वद्यालयमा प्रयोगशाला अनुदान	१	६५००००	६५००००	१००	

सरस्वती मा.वि.बाङ्गेसालमा नमूना विद्यालय गुरु योजना अन्तरगत निर्माण भएका १ प्रशासकीय भवन २.मञ्च ३.१शैक्षिक भवन ४ चिल्ड्रेन पार्क

प्रथम राष्ट्रपति रनिङ शल्ड प्रतियो गताको झलक

गणित,विज्ञान,र अंग्रेजी विषयका लागि क्रियाकलापमा आधारित सामग्री (KITS) अनुदान कार्यान्वयनको अवस्था :

यस शीर्षकमा प्रतिविद्यालय रु ५०००० (पचास हजार) अनुदानको व्यवस्था गरिएकोमा श्री बाल विबकास आधारभूत विद्यालय गनाहा छनोटमा परेको र उक्त विद्यालयले विज्ञान, गणित र अंग्रेजी विषयसँगसम्बन्धित सामग्रीहरू खरिद गरेको।

- **उत्कृष्ट सिकाइ उपलब्धी भएका विद्यालयलाई सिकाइ सुदृढीकरणका लागि प्रोत्साहन अनुदान तथा तोकिएको सूचकांका आधारमा कार्य सम्पादन गर्ने विद्यालयलाईकार्यसम्पादनमा आधारित अनुदान(Performance based Grants) कार्यान्वयनको अवस्थाः**

क्र.सं	कार्यक्रम	लक्ष्य	छनोट भएका वद्यालय	वजेट	खर्च	खर्च %
१	तो कएको सूचकांका आधारमा कार्य सम्पादन गर्ने वद्यालयलाई कार्यसम्पादनमा आधारित अनुदान	१	सरस्वती मा. व.चाभा	२०००००	२०००००	१००
२	उत्कृष्ट सकाइ उपलब्धी भएका वद्यालयलाई सकाइ सुदृढीकरणका ला ग प्रोत्साहन अनुदान	३	१.श्रमरानी मा व.बुढीचौर २.जनता मा. व. बड्डाँडा ३.खड्गेश्वरीमा. व. दरभान	१५०००(प्रति वद्यालय रु ५०००० का दरले)	१५००००	१००

विद्यालय सुपरीवेक्षण तथा शिक्षकको पेसागत सहयोगको स्थिति :

शिक्षा शाखामार्फत बिभिन्न समयमा विद्यालय सम्बन्धी शैक्षिक कार्यक्रमहरु कार्यान्वयन भए नभएको सम्बन्धमा सुपरिवेक्षण गरिएको तथा शिक्षण सिकाइको अवस्था समेतको समय समयमा अनुगमन गरिएको। त्यसैगरी अंग्रेजी,गणित,विज्ञान र नेपाली विषय शिक्षकहरूको रोष्टर निर्माण गरी विद्यालयमा कक्षाकोठामा शिक्षण सकाइको अवलोकन गरी पृष्ठपोषण समेत दिइएको । यो कार्य प्रत्येक विद्यालयमा अनुगमन कम्तीमा १ पटक गरिएको छ भने कक्षा अवलोकन तथा पृष्ठपोषणको कार्य २ पटक गरियो ।

गाउँपा लका स्तरीय रोस्टर (वषय वज्ञ) तथा शक्षा स मति, वडा अध्यक्ष मार्फत वद्यालय अनुगमन तथा सुपरिवेक्षण

वद्यालय अनुगमन

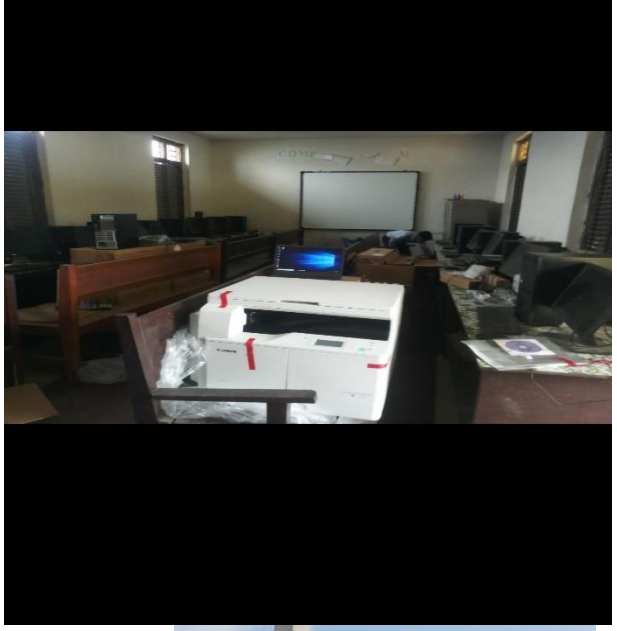

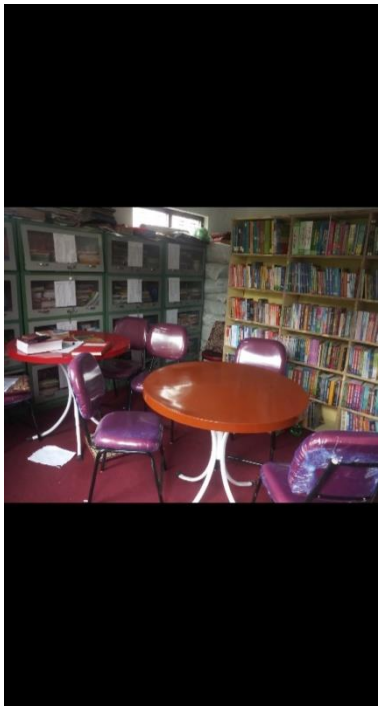

वैकल्पिक सिकाइ सामाग्री छपाइ

वैकल्पिक सिकाइ सामाग्री छपाइ गरि विद्यालयहरुमा हस्तानान्तरण गरिएको ।

दिवा खाजा कार्यक्रम

सरुमारानी गाउँपालिका अन्तर्गतका सामुदायिक विद्यालयहरुमा प्रारम्भिक बालविकास कक्षादेखि कक्षा ५ सम्मका जम्मा ४०५७ जना बालबालिकाहरूले दिवा खाजा प्राप्त गर्न गरेका छन् । दिवा खाजाका लागि विद्यालयबाट माग फारम माग गरी सोही अनुसार प्रति विद्यार्थी रु १५ का दरले निकासा दिइने गरिएको र कतिपय विद्यालयले विद्यालयले नै खाजा बनाएर खुवाउने गरेकोर कतिपय विद्यालयले अभिभावको उपस्थितिमा नगद दिइने गरिएको थियो भने २०७८ साल बैशाख महिनादेखि सबै विद्यालयहरूले विद्यालयमै खाजा बनाइ खुवाउने गरिएको छ।

छात्रवृत्ती वितरण :

छात्रा छात्रवृत्ती पाउने विद्यार्थी संख्या	दलित छात्रवृत्ती पाउने विद्यार्थी संख्या	अपाङ्ग छात्रवृत्ती पाउने विद्यार्थी संख्या	लोपोन्नमुख जाति छात्रवृत्ती पाउने विद्यार्थी संख्या	छात्रवृत्ती पाउने जम्मा विद्यार्थी संख्या
२५०३	४७३	३२	२	३०१०

प्राविधिक शिक्षा

सरुमारानी गाउँपालिकामा प्राविधिक धार सञ्चालित विद्यालय संख्या जम्मा एउटा रहेको छ । सरस्वती मा.वि.बाङ्गेसालमा बाली विज्ञान विषयमा प्राविधिक धार सञ्चालन भएको छ । विद्यार्थी संख्या जम्मा कक्षा ९ मा २५ जना कक्षा १० मा ४० जना र यस शैक्षिक सत्रदेखि कक्षा ११ सञ्चालन भएको

नमूना विद्यालयको अवस्था

सरुमारानी गाउँपालिका अन्तर्गगत सरस्वती मा.वि.बाङ्गेसाल २०७६ सालमा शिक्षा तथा मानव स्रोत विकास केन्द्रबाट नमूना विद्यालयको अनुमित प्राप्त गरेको हो । यस विद्यालयमा हालसम्म भौतिक निर्माणको कार्य प्रगति निम्नानुसार छन् :

आ.व. २०७५/०७६	आ.व. २०७६/०७७	आ.व. २०७७/०७८	कै फयत
स्कुल बस, छात्राबास भवन ८ कोठे र पर्खाल	शै क्षक भवन र छात्रावासमा तला थप ८ कोठा	प्रशासनिक भवन ८ कोठे र फर्निचर	

विद्यालयमा विज्ञान प्रयोगशाला,ICT LAB,पुस्तकालय तथा इन्टरनेट सुविधा पुगेका विद्यालयको अवस्था :

क्र.सं.	वद्यालयको नाम	वज्ञान प्रयोगशाला	ICT LAB	पुस्तकालय	इन्टरनेट सु वधा	कै फयत
१	सरस्वती मा. व.बाङ्गेसाल	भएको	भएको	भएको	भएको	नमूना मा. व.
२	सत्य मा. व.ददेरी	नभएको	भएको	भएको	भएको	
३	खड्गेश्वरी मा. व. दर्भान	नभएको	भएको	नभएको	भएको	
४	सरस्वती मा. व.चाभा	भएको	भएको	भएको	भएको	
५	जनता मा. व.बड्डाँडा	नभएको	भएको	नभएको	भएको	
६	भीमसेन मा. व.जस्पुर	भएको	भएको	नभएको	भएको	
७	श्रमरानी मा. व.बुढीचौर	भएको	भएको	भएको	नभएको	

शिक्षा क्षेत्रमा गाउँपालिकाले गरेका असल अभ्यास तथा कार्यक्रमहरू :

- स्थानीय तहले २०७५ सालदेखि आफ्नै स्रोतबाट ५३जना शिक्षक र १० जना बालविकास शिक्षक नियुक्ति गरी विद्यालयहरूमा शिक्षक अभाव पूर्ती गरिएको।
- प्रधानाध्यापकहरूलाई मासिकरूपमा प्रोत्साहान भत्ता दिने व्यवस्था गरिएको ।
- आर्थिकरूपमा विपन्न विद्यार्थीलाई छात्रवृत्तिको व्यवस्था गरिएको।
- विद्यालयहरूका लागि रंगरोगन तथा मर्मत शीर्षकमा बजेट छुट्याएर रंगरोगन गरिएको।
- उत्कृष्ट प्रधानाध्यापक,शिक्षक,विद्यालय र विद्यार्थी छनोट गरी पुरस्कृत गर्नका लागि बजेटको व्यवस्था गरिएको।
- स्थानीय तहले स्थापना गरेका बालविकास केन्द्रहरूमा भवन निर्माणको कार्य भएको ।
- शिक्षक तालिमका लागि बजेट छुट्याई तालिम सञ्चालन गरिएको ।
- जनता मा.वि.लाई बस सञ्चालनका लागि वार्षिक बजेट छुट्याइएको ।
- विभिन्न विद्यालय तथा मदरसाहरूलाई मर्मत सम्भारका लागि बजेट व्यवस्था गरी कार्यान्यन गरिएको।
- राष्ट्रपति रनिङ शिल्ड खेलकुद प्रतियोगिता तथा अतिरिक्त क्रियाकलाप सञ्चालन गरी बालबालिकाहरूको प्रतिभा प्रस्फुटन गरिएको ।
- गाउँपालिका अन्तर्गतका युवा युवतीको खेलकुद क्षेत्रमा प्रतिभा प्रस्फुटनका लागि बजेट छुट्याइ खेलकुदका कार्यक्रमहरू सञ्चालन गरिएको।

वद्यालयमा भौतिक पुर्वाधार निर्माण

- सरस्वती मा व बांगेसाल प्रशासकीय भवन – ८६ लाख
- सत्य मा व ददेरी ४ कोठे भवन – ४० लाख
- सरस्वती मा व चाभा ४ कोठे भवन – ४० लाख
- जनता मा व बड्डाडा ४ कोठे भवन – ३६ लाख
- सरस्वती मा व चाभा २ कोठे भवन – १८ लाख
- सत्य मा व ददेरी रेट्रो फटिङ – १५ लाख
- २ वटा वद्यालयमा वास शौचालय निर्माण

स्वास्थ तर्फ

प्रदेश सरकारको लागत साझेदारीमा स्वास्थ चौकी ढुंगेगदी भवन निर्माण शुरु गरिएको

गाउँपालिका स्तरीय १० सैयाको अस्पतालको लागी जग्गा प्राप्ति गरि डि.पि.आर. निर्माण कार्य अन्तिम चरणमा रहेको

घुम्ती सेवा

कार्यक्षेत्र भत्र पर्ने निकाय	संचालन हुनुपर्ने संख्या	संचालन भएको संख्या	सेवा पाएका जम्मा सेवाग्राहीको संख्या
गाऊँघर क्लिनिक	168	168	3037
खोप क्लिनिक	288	240	3866
खोप सेसन	288	240	
म.स्वा.स्व.से	34	34	8885

स्वास्थ्य संस्था अनुसार घुम्ती सेवाको संख्या

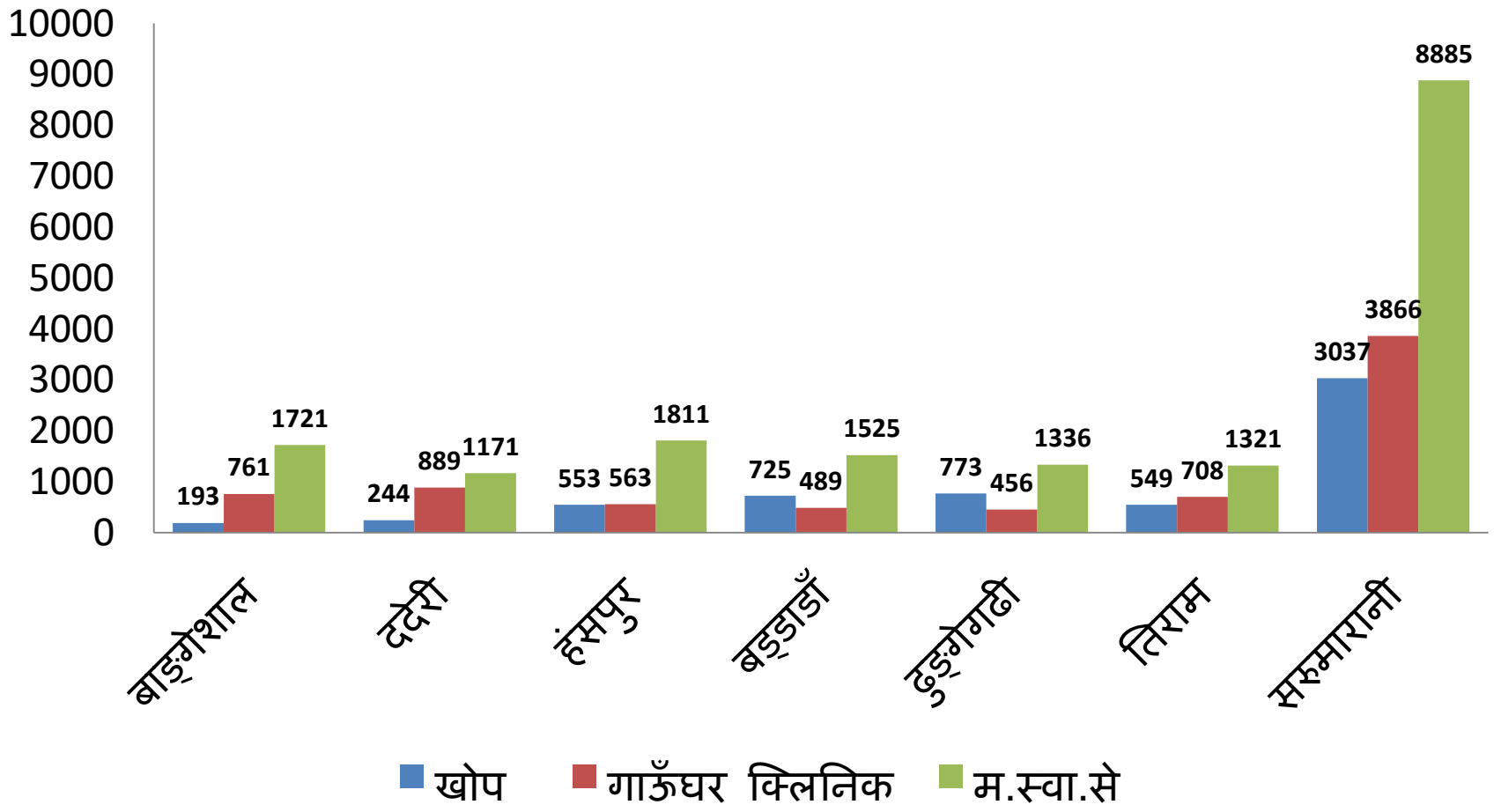

ल्याव सेवा पाएका जम्मा सेवाग्राही

स्वास्थ्य संस्थाको नाम	जम्मा सेवाग्राहीको संख्या	कैफियत
बाङ्गेशाल स्वा.चौ.	४१२	
हंसपुर स्वा.चौ.	३१२	
ढुङ्गेगढी स्वा.चौ.	४०१	
जम्मा	११२५	

एम्बुलेन्स सेवा पाएका जम्मा सेवाग्राही

स्वास्थ्य संस्थाको नाम	जम्मा सेवाग्रहीको संख्या	जिल्ला भत्र	जिल्ला बाहिर	को भड बिरामीलाई निशुल्क यातायात
बाङ्गेशाल स्वा.चौ.	१७२	४७	१२५	४२
हंसपुर स्वा.चौ	२१९	१०८	१११	२२
जम्मा	३९१	१५५	२३६	६४

सुरक्षित मातृत्व कार्यक्रम

स्वास्थ्य संस्थाको नाम	जम्मा संस्थागत सुत्केरी	कैफियत
बाङ्गेशाल स्वा.चौ.	93	
ददेरी आ.स्वा.के	12	
हंसपुर स्वा.चौ.	52	
बडुाँडा आ.स्वा.के	38	
ढुङ्गेगढी स्वा.चौ.	43	
बुढिचौर आ.स्वा.के	52	
जम्मा	**290**	६३ %

को भड खोप प्रतिवेदन

खोप लगाएको मति	खोपको प्रकार	संचालन स्थान	लक्ष्य	खोप प्राप्त मात्रा	खोप पाएका संख्या			खोप बाँकी मात्रा	प्रगती %
					महिला	पुरुष	जम्मा		
२०७७।११।२३ देखि २५	को भ सल्ड पहिलो	सबै वडा	८३०	८३०	३८६	४४२	८२८	२	९९.७६
२०७८।०१।०७ र ०८	को भ सल्ड दोस्रो	बड्डाँडा आधारभुत स्वास्थ्य सेवा केन्द्र	१४०	१४०	५८	८२	१४०	०	१००.००
२०७८।०२।१७	को भ सल्ड दोस्रो		३०	३०	१०	२०	३०	०	१००.००
२०७८।०२।२६ र २७ गते	भेरो सल पहिलो	सबै वडा	२८२	२८२	१२४	१५८	२८२	०	१००.००
२०७८।०३।०३ र ०४ गते	को भ सल्ड दोस्रो	सबै वडा	१५०	१५०	६९	८१	१५०	०	१००.००
२०७८।०३।२२ र २३ गते	भेरो सल दोस्रो	सबै वडा	२८१	२८१	१४३	११७	२६०	२१	९२.५३
		जम्मा			७९०	९००	१६९०		

सुरक्षित मातृत्व, नवशिशु तथा परिवार योजना सम्बन्धि नविनतम कार्यहरु

- सुत्केरी पोषण सहायता कार्यक्रमः सम्पूर्ण संस्थागत सुत्केरीलाई १ क्यारेट अण्डा तथा नवजात शिशु र आमाको लागि हाइजिनिक कीट दिने व्यवस्था गरिएको ।
- सुत्केरी पोषण सहायता कार्यक्रम अर्थात सुत्केरी भइसकेपछि नगद रू. ५००।- पोषण खर्च दिने व्यवस्था गरिएको ।
- वर्थिङ्ग सेन्टर प्रेषण (रेफर) कोषको स्थापना गरि एम्वुलेन्स यातायात खर्चको व्यवस्था गरिएको ।
- नर्सिङ स्टाफलाई नाईट ड्यूटी गरे वापत नाइट ड्युटी प्रोत्साहन रकम उपलब्ध गराइएको ।
- विपन्न नागरिक उपचार कोष मार्फत नि:शुल्क सेवा लिनका लागि १० जनालाई सिफारिश गरिएको ।

महामारी/विपदको अवस्था: आ. व २०७७/०७८

महामारी/विपदहरु	जम्मा प्रभावित संख्या		जम्मा	जम्मा मृत्यु	प्रभावित स्थान
	पुरुष	महिला			
COVID-19	२४४	१६३	४०७	७	सबै वडा
जम्मा	२४४	१६३	४०७	७	

उत्कृष्ट महिला स्वास्थ्य स्वयंसेविकालाई सम्मान गर्दै

महिला स्वंयसे वका आधारभुत ता लम

महिला स्वंयसे वका आधारभुत ता लम

वश्व आत्महत्या रोकथाम दिवस सचेतना कार्यक्रम

वा र्षक स मक्षा गोष्ठी आ.व २०७७/७८

विश्व स्तनपान सप्ताह तथा किशोरकिशोरीका लागि प्रजनन सम्बन्धि सचेतना कार्यक्रम

स्वास्थ्य संस्थाको न्यूनतम सेवा मापदण्ड सम्बन्धि छलफल

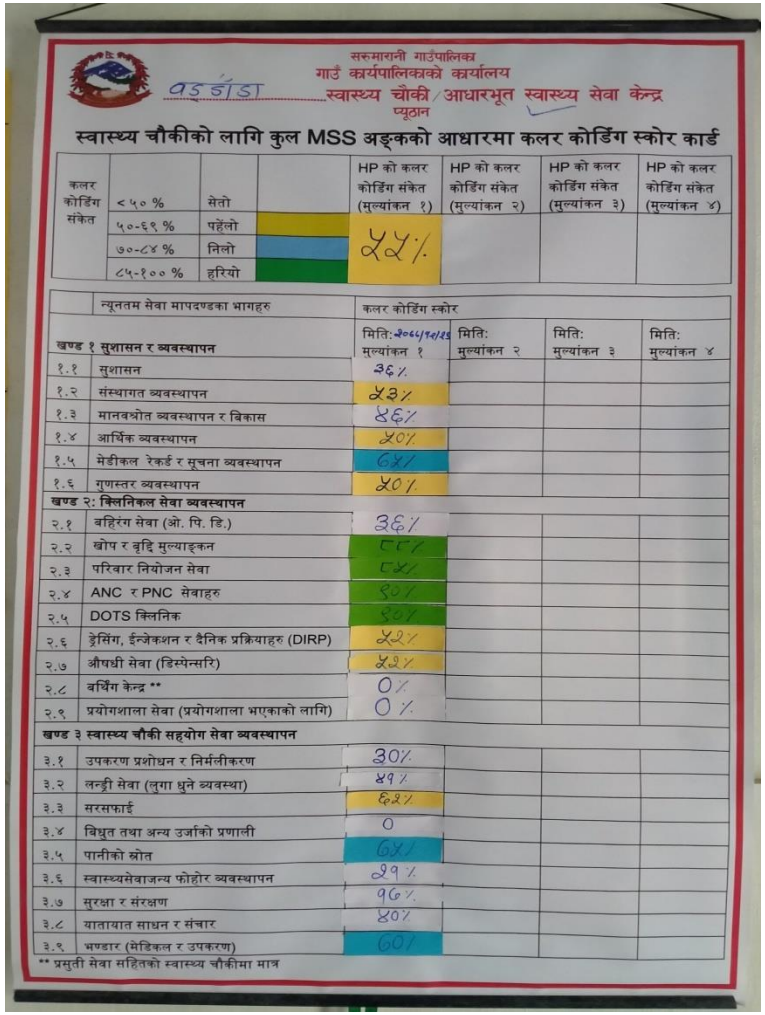

सरुमारानी गाउँपालिका
गाउँ कार्यपालिकाको कार्यालय
स्वास्थ्य चौकी/आधारभूत स्वास्थ्य सेवा केन्द्र
प्यूठान

स्वास्थ्य चौकीको लागि कुल MSS अङ्कको आधारमा कलर कोडिंग स्कोर कार्ड

कलर कोडिंग संकेत				HP को कलर कोडिंग संकेत (मूल्यांकन १)	HP को कलर कोडिंग संकेत (मूल्यांकन २)	HP को कलर कोडिंग संकेत (मूल्यांकन ३)	HP को कलर कोडिंग संकेत (मूल्यांकन ४)
	< ५० %	सेतो					
	५०-६९ %	पहेंलो		५५%			
	७०-८४ %	निलो					
	८५-१०० %	हरियो					

	न्यूनतम सेवा मापदण्डका भागहरु	कलर कोडिंग स्कोर			
		मिति: २०८१/१०/२५ मूल्यांकन १	मिति: मूल्यांकन २	मिति: मूल्यांकन ३	मिति: मूल्यांकन ४
खण्ड १ सुशासन र व्यवस्थापन					
१.१	सुशासन	३६%			
१.२	संस्थागत व्यवस्थापन	५३%			
१.३	मानवस्रोत व्यवस्थापन र बिकास	४६%			
१.४	आर्थिक व्यवस्थापन	५०%			
१.५	मेडीकल रेकर्ड र सूचना व्यवस्थापन	६४%			
१.६	गुणस्तर व्यवस्थापन	५०%			
खण्ड २: क्लिनिकल सेवा व्यवस्थापन					
२.१	बहिरंग सेवा (ओ. पि. डि.)	३६%			
२.२	खोप र वृद्दि मुल्याङ्कन	८८%			
२.३	परिवार नियोजन सेवा	८४%			
२.४	ANC र PNC सेवाहरु	१००%			
२.५	DOTS क्लिनिक	१००%			
२.६	ड्रेसिंग, ईन्जेकशन र दैनिक प्रक्रियाहरु (DIRP)	५२%			
२.७	औषधी सेवा (डिस्पेन्सरि)	५२%			
२.८	वर्थिंग केन्द्र **	०%			
२.९	प्रयोगशाला सेवा (प्रयोगशाला भएकाको लागि)	०%			
खण्ड ३ स्वास्थ्य चौकी सहयोग सेवा व्यवस्थापन					
३.१	उपकरण प्रशोधन र निर्मलीकरण	३०%			
३.२	लन्ड्री सेवा (लुगा धुने व्यवस्था)	४१%			
३.३	सरसफाई	६२%			
३.४	बिधुत तथा अन्य उर्जाको प्रणाली	०			
३.५	पानीको स्रोत	६४%			
३.६	स्वास्थ्यसेवाजन्य फोहोर व्यवस्थापन	२१%			
३.७	सुरक्षा र संरक्षण	९६%			
३.८	यातायात साधन र संचार	४०%			
३.९	भण्डार (मेडिकल र उपकरण)	६०%			

** प्रसुती सेवा सहितको स्वास्थ्य चौकीमा मात्र

वश्व अल्जाइमर दिवस

पोषण तथा बालरोगको व्यवस्थापन सम्बन्धि प्रयोगात्मक छलफल

घरमै स्वास्थ्यकर्मीबाट सुत्केरी जाच तथा नवजात शिशु स्याहारमा श्रीमानको सहभागीता

महिला स्वास्थ्य स्वयंसेविकाहरु कोभिड खोप लगाउने क्रममा तथा पहिलो कोभिड संक्रमितलाई अस्पताल सम्म लैजादै

कोभिड खोप लगाउदै जनप्रतिनिधि तथा कर्मचारी

वश्व क्यान्सर दिवस वडा नं ६ बुढिचौरमा

आमा समुहमा सामाजिक व्यवहार प्रवर्धन कार्यक्रम

औलो सम्बन्धि पालिका स्तरीय अन्तरक्रिया

औलो सम्बन्धि पालिका स्तरीय अन्तरक्रिया

समुदायमा को भड परिक्षण तथा को भड खोप

महिला बालबा लका तर्फ

- छोरी पेवा कार्यक्रमबाट २९८ जना लाभान्वित
- अनाथ बालबालिका सहायता कार्यक्रम अन्तरगत मासिक १००० भत्ता सहयोग
- जेष्ठ नागरिक सम्मान कार्यक्रम
- मध्यम वर्गका अपांगता सहयोग कार्यक्रम
- परिचय पत्र वितरण घुम्ति शिविरहरु

अनाथ बालबा लकालाई वडा कार्यालय मार्फत रकम वतरण गरिदै

'महिलाको सुरक्षा सम्मान र रोजगार
समृद्ध नेपालको आधार'
१११औं अन्तर्राष्ट्रिय महिला दिवस
८ मार्च २०२१
मिति: २०७७/११/२४
समय: बिहान ११:०० बजे
स्थान: सम्मारानी गाउँपालिका
८को खेल मैदान
आयोजक
महिला विकास समिति
सम्मारानी गाउँपालिका

प्रधानमन्त्री रोजगार कार्यक्रम

- प्रधानमन्त्री रोजगार कार्यक्रम अन्तरगत दर्ता भएका कुल सुचिकृत बेरोजगार ९२९ जना मध्ये २५१ जनाले २३२५५ दिन(औषतमा ९२.६४ दिन)को दिनको रोजगार प्राप्त गरेका छन
- प्रधानमन्त्री रोजगार कार्यक्रम १.५३ कि.मी. पक्कि सिचाईकुलो निर्माण, २.१ कि.मि टयाक ओपनिङ्ग, पक्किनालि ८५२ मिटर निर्माण भएको ।

युवा रोजगारीका ला ग रुपान्तरण पहल आयोजना

- आयोजना संख्या-११
- कुल बजेट-५१७०००+२००००००=7170000
- ल क्षत रोजगार संख्या-100
- खर्च-४७६४३३४
- सामाग्री खर्च- १९९९९९९.७५
- रोजगार संख्या-१०२
- रोजगारी दिन संख्या-९४४०

❖वडा नं१ वडाकार्यलयको बाउण्डरी वाल निर्माण

- कुल बजेट- ४०००००+१११३५८।३१
- खर्च बजेट- ३९१८००
- रोजगार प्राप्त गरेको बेरोजगार संख्या- ८
- रोजगारी प्राप्त औषत दिन- ९६।६६

धाद्रखेत संचाई कुलो निर्माण

- कुल बजेट-३००००० +११२७८८।६७
- खर्च बजेट- २९९८६०
- रोजगार प्राप्त गरेको बेरोजगार संख्या- ६
- रोजगारी प्राप्त औषत दिन- ९६।६६

मझेनीगौडा बेसारपानी नाली निर्माण

- कुल बजेट-७००००+२५१२३०।७७
- खर्च बजेट-६८३९९१
- रोजगार प्राप्त गरेको बेरोजगार संख्या- १४
- रोजगारी प्राप्त औषत दिन- ९४।५

ओदाले कुलो निर्माण

- कुल बजेट-३००००००+११५६६५।८२
- खर्च बजेट-२९९८६०
- रोजगार प्राप्त गरेको बेरोजगार संख्या-६
- रोजगारी प्राप्त औषत दिन- ९६।६६

बड्डाँडा ऐरावती मोटरबाटो नाली निर्माण

- कुल बजेट-५०००००+१९२९२५।४०
- खर्च बजेट-४९९९३९
- रोजगार प्राप्त गरेको बेरोजगार संख्या-१०
- रोजगारी प्राप्त औषत दिन-९६।७
-

ददरे बुढीखोला संचाई योजना

- कुल बजेट-२७०००+१०४३४१।७४
- खर्च बजेट-२६९८७४
- रोजगार प्राप्त गरेको बेरोजगार संख्या-६
- रोजगारी प्राप्त औषत दिन-८७

छतिवन दमार संचाई कुलो निर्माण

- कुल बजेट-५००००० + ३३४४००।०३
- खर्च बजेट-३१८२२९
- रोजगार प्राप्त गरेको बेरोजगार संख्या-१०
- रोजगारी प्राप्त औषत दिन-८२।५

जस्पुर राङभाङ मोटरबाटो नाली निर्माण

- कुल बजेट-३५००००+१३६८०५।४३
- खर्च बजेट-३४९४९२
- रोजगार प्राप्त गरेको बेरोजगार संख्या-७
- रोजगारी प्राप्त औषत दिन-९६।५७

छबिसे बेसीगाँठ मोटरबाटो निर्माण

- कुल बजेट-३५०००००
- खर्च बजेट-३५०००००
- रोजगार प्राप्त गरेको बेरोजगार संख्या-७
- रोजगारी प्राप्त औषत दिन-९६।७१

रिठेखोला रज्जे संचाई योजना

- कुल बजेट-१०००००+४४९३१८।४७२
- खर्च बजेट-८४९९४८
- रोजगार प्राप्त गरेको बेरोजगार संख्या-१९
- रोजगारी प्राप्त औषत दिन-८६।५२

श्रमरानी मा बि कम्पाउण्ड वाल निर्माण

- कुल बजेट-५००००००+१९११६५।११
- खर्च बजेट-४५११३४१
- रोजगार प्राप्त गरेको बेरोजगार संख्या-९
- रोजगारी प्राप्त औषत दिन-९७

कामका ला ग पारिश्र मक आयोजनाहरु

- आयोजना संख्या-१७
- कुल बजेट-७९६१८००
- ल क्षत रोजगार संख्या-1५४
- खर्च-६६८७५००
- रोजगार संख्या-१४९
- रोजगारी दिन संख्या- १३८१५

औलेनी टाकुरा भत्रिखेत मोटरबाटो मर्मत

- कुल बजेट-४१३६००
- खर्च बजेट-४१३०००
- रोजगार प्राप्त गरेको बेरोजगार संख्या-८
- रोजगारी प्राप्त औषत दिन-१००

झ लवाङ्ग हंशपुर कोटघर मोटरबाटो मर्मत

- कुल बजेट-४१३६००
- खर्च बजेट-४१३०००
- रोजगार प्राप्त गरेको बेरोजगार संख्या-८
- रोजगारी प्राप्त औषत दिन-१००

झ लवाङ्ग उपल्लो मोटरबाटो मर्मत

- कुल बजेट-३१०२००
- खर्च बजेट-३१००००
- रोजगार प्राप्त गरेको बेरोजगार संख्या-६
- रोजगारी प्राप्त औषत दिन-१००

वडा नं १ का पुराना मोटरबाटोको नाली तथा झाडी सफाई मर्मत

- कुल बजेट-३६१९००
- खर्च बजेट-३६१०००
- रोजगार प्राप्त गरेको बेरोजगार संख्या-७
- रोजगारी प्राप्त औषत दिन-१००

बाधखोर जोगीढुंगा कुलो मर्मत

- कुल बजेट-२०६८००
- खर्च बजेट-२०६०००
- रोजगार प्राप्त गरेको बेरोजगार संख्या-४
- रोजगारी प्राप्त औषत दिन-१००

बगाले कुलो मर्मत

- कुल बजेट-२०६८००
- खर्च बजेट-१२५८७९
- रोजगार प्राप्त गरेको बेरोजगार संख्या-४
- रोजगारी प्राप्त औषत दिन-६०।८७

वडा नं २ कच्ची सडक मर्मत

- कुल बजेट-१४४७६००
- खर्च बजेट-१०२५७०७
- रोजगार प्राप्त गरेको बेरोजगार संख्या-२४, ४ जना काम नगरेको
- रोजगारी प्राप्त औषत दिन-८३।५

कोटघर झ लवाङ्ग मोटरबाटो मर्मत

- कुल बजेट-७२३८००
- खर्च बजेट-७२३०००
- रोजगार प्राप्त गरेको बेरोजगार संख्या-१४
- रोजगारी प्राप्त औषत दिन-१००

रामपोखरी खेलमैदान निर्माण योजना

- कुल बजेट-३६१९००
- खर्च बजेट-३६१०००
- रोजगार प्राप्त गरेको बेरोजगार संख्या-७
- रोजगारी प्राप्त औषत दिन-१००

ढाव खेलमैदान निर्माण योजना

- कुल बजेट-२५८५००
- खर्च बजेट-११७०००
- रोजगार प्राप्त गरेको बेरोजगार संख्या-५
- रोजगारी प्राप्त औषत दिन-४५।६

बड्डाँडा बजार टुडीखेल निर्माण वडा नं ४

- कुल बजेट-७७५५००
- खर्च बजेट-७७५०००
- रोजगार प्राप्त गरेको बेरोजगार संख्या-१५
- रोजगारी प्राप्त औषत दिन-१००

डाङ्ग सङ्ग मान्द्रे मोटरबाटो निर्माण योजना

- कुल बजेट-३१०२००
- खर्च बजेट-३१०२००
- रोजगार प्राप्त गरेको बेरोजगार संख्या-६
- रोजगारी प्राप्त औषत दिन-१००

गोल्धारा सौराकोट मोटरबाटो निर्माण

- कुल बजेट-४१३६००
- खर्च बजेट-४१३०००
- रोजगार प्राप्त गरेको बेरोजगार संख्या-८
- रोजगारी प्राप्त औषत दिन-१००

जस्पुर छ वसे सुवाखोला मोटरबाटो निर्माण

- कुल बजेट-८७९००
- खर्च बजेट-८७०००
- रोजगार प्राप्त गरेको बेरोजगार संख्या-१७
- रोजगारी प्राप्त औषत दिन-१००

टाकुरा बालबिकास दे ख टाकुरा गाउँ जोड्ने मोटर बाटो निर्माण

- कुल बजेट-४१३६००
- खर्च बजेट-४१३०००
- रोजगार प्राप्त गरेको बेरोजगार संख्या-८
- रोजगारी प्राप्त औषत दिन-१००

कटेनीछेडा देखी अर्खले मोटरबाटो निर्माण

- कुल बजेट-३६१९००
- खर्च बजेट-३६१०००
- रोजगार प्राप्त गरेको बेरोजगार संख्या-७
- रोजगारी प्राप्त औषत दिन-१००

बर्नबिर खानेपानी कुवा निर्माण

- कुल बजेट-१०३४००
- खर्च बजेट-०
- रोजगार प्राप्त गरेको बेरोजगार संख्या-२
- रोजगारी प्राप्त औषत दिन-०
- सम्झौता भई संचालनमा नआएको

अन्य कार्यक्रमहरु

मुख्यमन्त्री ग्रामीण वकास तथा रोजगार कार्यक्रम मार्फत वपन्न नागरिक आवास सहायता

सुरक्षित नागरिक आवास कार्यक्रम अन्तर्गत ८५ जना नागरिक लाई रु.३०,००० का दरले पेश्की रकम उपलब्ध गरिएको।

सुरक्षित नागरिक आवास कार्यक्रम अन्तर्गत वडा कार्यालयमा पुगि सम्झौता गर्दै ।

मेडपा कार्यक्रम अन्तर्गत आ. ब. २०७७।०७८ मा गरिएको कार्यको विवरण

क्र. स.	कार्यक्रम तथा तालिमको विवरण	कार्यक्रम तथा तालिमको संख्या	सहभागी संख्या	कैफियत
१	सामाजिक परिचालन			
	वडा स्तरीय अभिमुखीकरण कार्यक्रम	२	४३	
	सहभागितात्मक ग्रामिण लेखाजोखा कार्यक्रम	४	१७२	
	घरधुरी सर्वेक्षण Form A र सम्भावित उद्यमी लागी Form B	१२८	१२८	
	लघु उद्यमी समुह गठन	८	९१	
२	उद्यमशिलता विकास तालिम			
	व्यवसाय सचेतता तालिम	४	९१	

क्र.स.	कार्यक्रम तथा तालिमको विवरण	कार्यक्रम तथा तालिमको संख्या	सहभागी संख्या	कैफियत
	व्यवसाय शुरु तालिम	४	९१	
	लैङ्गीक समानता तथा सामाजीक समावेशीकरण तालिम	४	९१	
३	प्राविधिक सिप विकास तालिम			
	सिलाईकटाई सम्बन्धि सिप विकास तालिम	२	२४	
	व्युटि पार्लर सम्बन्धि सिप विकास तालिम	१	७	
	हाउस वाईरिङ्ग सम्बन्धि सिप विकास तालिम	१	१	
	गुडिया सम्बन्धि सिप विकास तालिम	२	२४	

क्र.स.	कार्यक्रम तथा ता लमको ववरण	कार्यक्रम तथा ता लमको संख्या	सहभागी संख्या	कै फयत
	च्याउखेति सम्बन्धि सिप विकास तालिम	१	९	
४	प्रविधि हस्तान्तरण			
	सिलाईकटाई व्यवसाय (सिलाई मेशिन र कैंची)	२४	२४	
५	लघु कर्जामा पहुचँ कार्यक्रम	२	६४	
६	बजार तथा बजारीकरण सम्बन्धि कार्यक्रम	२	६४	

क्रियाकलापहरु

१. सामाजिक परिचालन

- वडाका जनप्रतिनिधि तथा कर्मचारीहरुलाई लघु उद्यम विकास मोडेल बारे जानकारी गराइयो ।
- वडा स्तरीय अभिमुखिकरण कार्यक्रम गरि साबिकको वडा तथा बस्ति छनोट गरियो ।

- सहभागितात्मक ग्रामीण लेखाजोखा कार्यक्रममा सामाजिक तथा स्रोत नक्सा, सम्पन्नता स्तरीकरण, भेन चित्र, मौसमी पात्रो, आदि बनाइ कार्यक्षेत्रको बारेमा जानकारी लिईयो ।

- घरधुरी सर्वेक्षण गरी उनीहरुको घरको आर्थिक अवस्था तथा घरको सम्पुर्ण जानकारी लिई प्रति व्यक्ति आय निकालियो र सम्भाव्य उद्यमी छनोट गरियो ।

- छनोट भएका सम्भाव्य उद्यमीहरुको लघु उद्यमी समुह गठन गरियो ।

२.उद्यमशिलता विकास तालिम

- व्यवसाय सचेतता तथा शुरु तालिमका विषयवस्तुहरुको बारेमा जानकारी गारईयो ।
- लैङ्गिक समानता तथा सामाजीक समावेशिकरण सम्बन्धि तालिम सहजीकरण गरियो ।
- व्यवसाय खेल मोडयुल १ र २ खेल खेलाई व्यवसाय प्रति अग्रसर गराईयो ।
- व्यवसायीक योजना बारे जानकारी गराई व्यवसायमा हिसाब किताब राख्न सिकाईयो ।
- बजार माग तथा स्थानीय स्रोतको सदुपयोग गरि व्यवसाय छनोट गर्न सहज बनाईयो ।

व्यवसाय सचेतना (TOPE) तालिम
REDMI NOTE 9
AI QUAD CAMERA

व्यवसाय सचेतना (TOPE) तालिम
REDMI NOTE 9
AI QUAD CAMERA

REDMI NOTE 9
AI QUAD CAMERA

REDMI NOTE 9
AI QUAD CAMERA

REDMI NOTE 9
AI QUAD CAMERA

३.सिप विकास तालिम

- सिप विकास तालिमको लागि प्रशिक्षक तथा तालिम सामाग्री व्यवस्थापन गरियो ।
- विभिन्न सिप विकास तालिम सञ्चालन व्यवस्थापन तथा समापन गरियो ।

REDMI NOTE 9
AI QUAD CAMERA

REDMI NOTE 9
AI QUAD CAMERA

REDMI NOTE 9
AI QUAD CAMERA

REDMI NOTE 9
AI QUAD CAMERA

REDMI NOTE 9
AI QUAD CAMERA

REDMI NOTE 9
AI QUAD CAMERA

REDMI NOTE 9
AI QUAD CAMERA

४.उपयुक्त प्रविधि हस्तान्तरण

- सिप विकास तालिम लिएका सहभागीहरुलाई व्यवसाय शुरु गर्नका लागि आवश्यक प्रविधि हस्तान्तरण गरियो ।

५. लघु कर्जामा पहुँच

- उद्यमीहरुलाई व्यवसाय सन्चालन गर्नका लागि आर्थिक आवश्यक पर्ने भएको हुदाँ सहकारी सस्थां र उद्यमीहरुलाई संलग्न गराई अन्तरक्रिया तथा छलफल गरियो ।

६.बजारिकरण तथा परामर्श

- लघु उद्यमीहरु र उद्यमसँग सम्बन्धि व्यापारीहरु बीच अन्तरक्रिया, छलफल तथा सम्झौता गरियो ।
- उद्यमीहरुले उत्पादन गरेको वस्तुहरुको बजार व्यवस्थापनमा सहजीकरण गरियो ।

आ.ब.२०७७।०७८ मा लघु उद्यम विकास कार्यक्रम अन्तर्गतको आर्थिक प्रतिवेदन

क्र.स.	ववरण	प्रस्ता वत बजेट	खर्च बजेट	कै फयत
१	उद्यम विकासका लागि सामाजिक परिचालन	६८४००	६८०७५	
२	उद्यमशिलता विकास तालिम	२०५२००	२०५३००	
३	प्राविधिक सिप विकास तालिम	८६६४००	६६३७९०	
४	प्रविधि हस्तान्तरण	३६४८००	३६४८००	
५	वित्तीय सेवामा पहुँच	६८४००	६८४००	
६	बजारीकरणमा सहयोग	६८४००	६८४००	
७	उद्यम विकास सहजकर्ता परिचालन	६३८४००	४३६२३२	

क्र.स.	विवरण	प्रस्तावित बजेट	खर्च बजेट	कैफियत
	जम्मा	२२८००००	१८७४९९७	
८	स्तरोन्नती तर्फ	४८००००	०	कोरोना भाइरसले काम हुन नसकेको
९	प्रविधि हस्तान्तरण तर्फ	१४००००	०	
	जम्मा	२९०००००	१८७४९९७	

वडा कार्यालयमै पुगी उपभोक्ता स मतिका पदा धकारीहरुलाई अ भमु खकरण ता लम

८. अन्य क्रियाकलापहरु

सौर्य उर्जा प्रविधि शिर्षक अन्तर्गत

- ३ नं वडा समितिको छनौट र सिफारिसमा १४ वटा सोलार खरिद गरि वितरण भएको ।

सुधारिएको प्रविधि जडान

- ५ नं वडा समितिको छनौट र सिफारिसमा २८ वटा Metalic Stove खरिद गरि वितरण गरिएको ।

इन्भटर जडानमा पहुँच

- विद्युत लाइन अवरुद्ध हुदाँ वडाकार्यालयको कामकाजलाई अवरुद्ध हुन नदिने प्रयोजनार्थ ६ वटै वडाहरुमा इन्भटर जडानको लागि इन्भटर हस्तानान्तरण गरिएको छ ।

- १ नं वडा कार्यालयमा इन्भटर जडान

२ नं वडा कार्यालयमा इन्भटर जडान

पाइप खरिद तथा वितरण

- सरुमारानी गाउँपालिकामा आ ब २०७७/७८ मा विभिन्न साइजको ७२२६ मिटर एच डि पी पाइप खरिद भई १ नं वडा कार्यालयमा १२२२ मि.र हात्तीखाल खानेपानी योजना मर्मतको लागि १०० मिटर गरी जम्मा १३२२ मिटर वितरण भइ ५९०४ मिटर पाइप बाँकी रहेको

८.तार जाली खरिद तथा वितरण

- सरुमारानी गाउँपालिकामा आ.ब. २०७७/७८ मा विभिन्न साइजको १३२ वटा तारजाली खरिद गरी अध्यक्ष ज्यूको तोकआदेश र वडा कार्यालयको सिफारिस अनुसार विभिन्न स्थानका विभिन्न सडकहरु , बाढी पहिरोबाट जोखिममा रहेको खेती योग्य जग्गा तथा घर गोठ संरक्षणको लागि जम्मा १२४ वटा वितरण भइ ८ वटा जाली बाँकी रहेको

कार्यालय व्यवस्थापन सम्वन्धी कार्य

- आ.ब. २०७७ असार १ देखि यस गाउँपालिकाले आफ्नै प्रशासनिक भवनबाट सेवा प्रदान गर्दै आएको व्यहोरा सर्वविदितै छ । प्रशासनिक भवनमा कार्यालय व्यवस्थापनको लागि गाउँपालिका भवनमा फर्निचर र फर्निसिङ्ग सामाग्री खरिद गरी व्यवस्थापन गरिएको ।

कोठा नं.११

आठौ र नवौ गाउँसभाको झलक

आठौ र नवौ गाउँसभाको झलक

संघीय सरकारका खानेपानी मन्त्री ज्यूलाई गाउँपा लकामा स्वागत कार्यक्रम

लुम्बिनी प्रदेशका मुख्यमन्त्री ज्यूको टिमलाई बड्डाडामा स्वागत

जिल्ला समन्वय प्रमुख ज्यू प्रमुख जिल्ला अ धकारी ज्यू लगायतबाट रानिपौवागढीको अवलोकल

सरुमारानी गाउँपा लकाको अध्यक्ष ज्यू नेतृत्वको टिम तथा ऐरावती गाउँपा लकाका प्रमुख प्रशासकीय अ धकृत नेतृत्वको टोली वच दुवै पा लकाको सीमा क्षेत्र ऐरावतीमा भेटघाट तथा अन्तर क्रया

जिल्ला अदालत प्यूठानमा एक सेट कम्प्यूटर हस्तान्तरण गरिएको ।

आगलागी पी डतको घरमै पु ग आ र्थक सहायता प्रदान

- हेफर परियोजना संगको साझेदारीमा कृषि तथा पशु उद्यमशिलता कार्यक्रम सुरु गरिएको छ।
- ७ वटा न्यायिक मुद्दाहरु दर्ता भएकोमा३ वटा मिलापत्र ४ वटा फैसला गरिएको र १८ जना मेलमिलाप कर्ताहरुलाई ३ दिने तालिम प्रदान गरिएको ।
- बर्ष भरिमा ११२४ ब्यक्तिगत घटना दर्ता गरिएकोछ
- व्यबसाय दर्ता/नविकरण २८७ जना ।
- सामाजिक सुरक्षा वितरण कार्य बैङ्किङ प्रणालीबाट सुरुवात गरिएको।
- १७५८ जनालाई रु.४,१४,२०९,६६/-सामाजिक सुरक्षा भत्ता वितरण गरिएको ।

सबै वडाहरुमा मेलमिलाप केन्द्र

- गाउँपालिकाको ६ वटै वडाहरुमा मेलमिलाप केन्द्र स्थापना गरिएको ।

सरुमारानी गाउँपालिका
मेलमिलाप केन्द्र
सरुमारानी गाउँपालिका वडा नं ३, हंसपुर, प्यूठान

सरुमारानी गाउँपालिका
मेलमिलाप केन्द्र
सरुमारानी गाउँपालिका वडा नं ४, बड्डाँडा,प्यूठान

मेलमिलाप केन्द्र

सरुमारानी गाउँपालिका
मेलमिलाप केन्द्र
सरुमारानी गाउँपालिका वडा नं ६ बुढीचौर, प्यूठान

- सवै वडाहरुमा online system बाट व्यक्तिगत घटना दर्ता प्रारम्भ गरिएको।
- प्रशासनिक संरचनाको O/M survey गरि प्रतिबेदन तयार भएको छ।
- यस गाउँपालिकाको संस्थागत स्वमूल्याङ्कनमा ५७.२५ अंक प्राप्त गरिएको छ।
- यस गाउँपालिकाको कुल बेरुजु रु.८३२११००० मध्ये आ.व. २०७७/०७८ को प्रारम्भिक प्रतिवेदन अनुसार रु. ७०४४९२९८.४० (८४.६६%) बेरुजू फछ्यौंट /बेरुजू सम्परीक्षण गरिएको छ।

१.समस्या तथा चुनौतिहरु

- सुरक्षित नागरिक आवास कार्यक्रममा बजेट निकासा हुन नसक्दा योजना कार्यान्वयनमा समस्या।
- सबै क्षेत्रमा दक्ष जनशक्तिको अभाव हुनु र समय सापेक्ष क्षमता विकास गर्न नसक्नु ।
- उपभोक्ता समितिहरुको जनसहभागीमा कमी दक्ष जनशक्तिको कमी।
- कोभिड १९ को बन्दाबन्दिको कारण शैक्षिक गुणस्तर हासिल तथा निर्माण कार्य सम्पन्न गर्नमा असहजता ।
- आ.ब. को अन्तिम चौमासिकमा निर्माण सामाग्रीहरुको मूल्यमा अप्रत्यासित रुपमा वृद्धि भई निर्माण कार्यमा असहजता।
- यो गाउँपालिका चुरे संरक्षेण क्षेत्रमा पर्ने भएकोले ढुंगा गिटी वालुवा जस्ता नदिजन्य पदार्थ उत्खनन र निकासीमा समस्या परेको ।
- ठुला खालका योजनाहरु पनि उपभोक्ता समितिबाट सञ्चालन गर्ने परम्परा रहेको ।

साइट जाँदा

१०. समस्या समाधानका लागि गरिएका प्रयासहरु

- उपभोक्ता समिति, शिक्षक तथा स्वास्थ्यकर्मी को क्षमता अभिवृद्धिको लागि तालिम संचालन गरिएको।
- योजना, विद्यालय, स्वास्थ्य संस्थाबाट संचालित कार्यक्रमको नियमित रुपमा अनुगमन तथा मुल्यांकन गरि पृष्ठपोषण प्रदान गरिएको।
- गुणस्तरिय शिक्षाको लागि सरोकारवालाहरु संग पटक पटक छलफल गरिएको।
- गाउँपालिका तथा वडा कार्यालयमा आफ्नै भवन बनाई सेवा प्रवाह गर्न थालिएको ।
- आवस्यकता अनुरुप समय सापेक्ष ऐन कानुनहरु निर्माण गरिएको ।

बा र्षक स मक्षा गोष्ठिको झलक

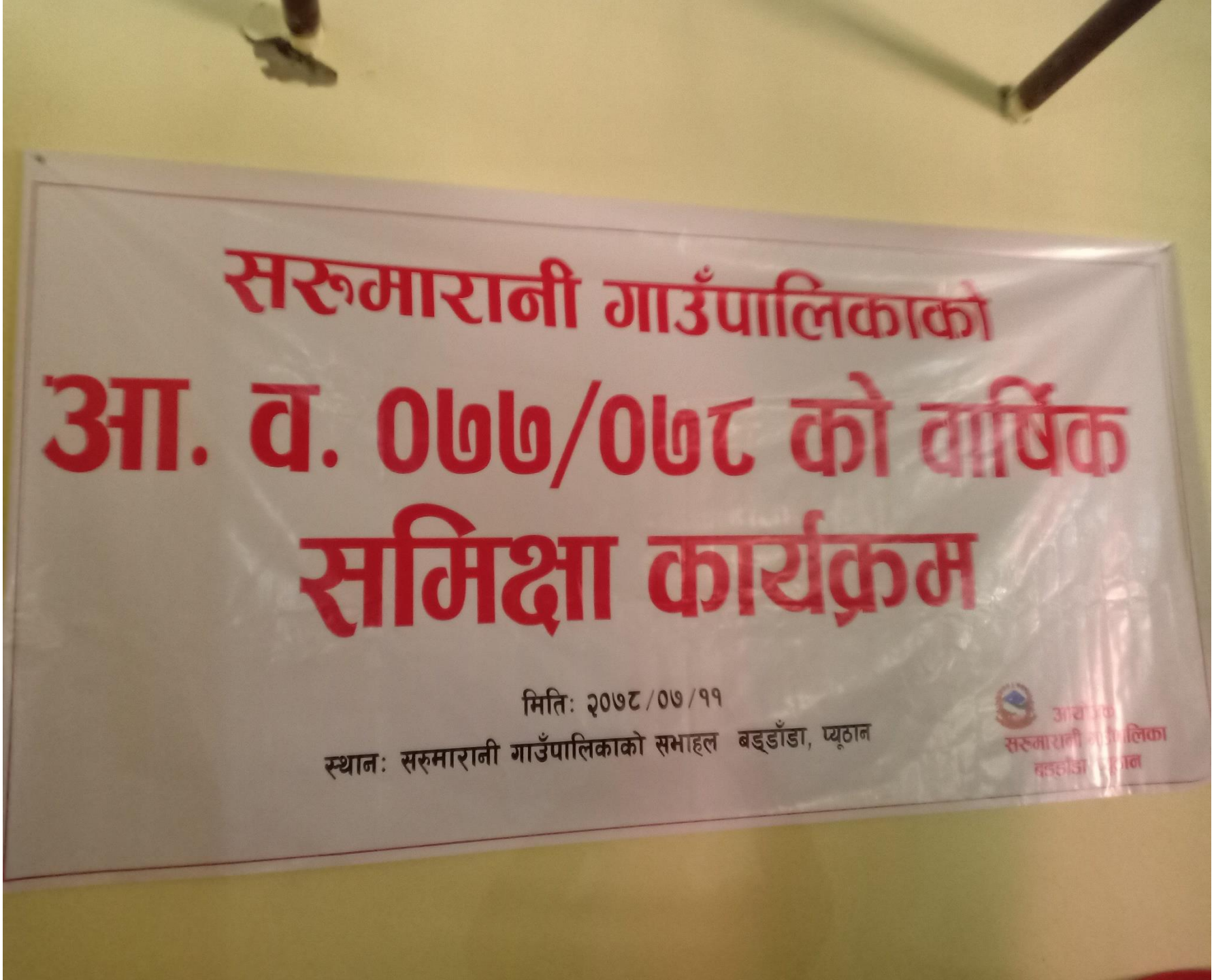
सरूमारानी गाउँपालिकाको
आ. व. ०७७/०७८ को वार्षिक
समिक्षा कार्यक्रम
मितिः २०७८/०७/११
स्थानः सरुमारानी गाउँपालिकाको सभाहल बड्डाँडा, प्यूठान

सरुमारानी गाउँपालिकाको
आ. व. ०७७/०७८ को वार्षिक
समिक्षा कार्यक्रम

सरुमारानी गाउँपालिकाको

आज मिति २०७८ कार्तिक ११ गतेका दिन सरुमारानी गाउँ-पालिकाको आयोजनामा आ.व. २०७७।०७८ का सेवाप्रवाह र सम्पादित विकास निर्माण कार्यहरुको वार्षिक समिक्षा कार्यक्रम यस गाउँपालिकाका अध्यक्ष श्री झग बहादुर विश्वकर्मा ज्यूको अध्यक्षतामा तपसिलको उपस्थितिमा बैठक बसी निम्नानुसारको निर्णय गरियो।

उपस्थिति:-

१) श्री झग बहादुर विश्वकर्मा (अध्यक्ष सरुमारानी गा.पा.)
२) श्री मिना कुमारी सोमै (उपाध्यक्ष " ")
३) श्री चिन्तामणि रेग्मी (प्रमुख प्रशासकीय अधिकृत ")
४) श्री उम बहादुर खाम्चा (ने.क.पा एमाले गा.पा कमिटि उपाध्यक्ष
५) श्री लक्ष्मण जि.सी (सभापति नेपाली कांग्रेस गा.पा. कमिटि)
६) श्री गुप्त बहादुर राना (सचिव ने.क.पा माओवादी " ")
७) श्री भानुभक्त भुषाल (प्रतिनिधि, ने.क.पा.ए.समाजवादी " ")
८) श्री झविन्द्र पाँडेल (प्रतिनिधि, रा.ज.मो " ")
९) श्री कृष्ण बहादुर राना (प्रतिनिधि देशभक्त जनगणात्रिक मोर्चा
१०) श्री रेशम वि.क. (प्रतिनिधि, नेपाल कम्युनिष्ट पार्टी,
११) श्री बसन्त बहादुर जिसी (वडा अध्यक्ष - २ नं. वडा)
१२) श्री चिन्त बहादुर सोमै (वडा अध्यक्ष - ४ नं. वडा)
१३) श्री भिम बहादुर मर्साङ्गी मगर (" - ३ नं. वडा)
१४) श्री तुल बहादुर रोका (" - ६ नं. वडा)
१५) श्री मुकुन्दराज शर्मा (" - १ नं. वडा)
१६) श्री सन्त बहादुर बराल मगर (" - ५ नं. वडा)
१७) श्री मो. हलिम हलुवाई (कार्यपालिका सदस्य)
१८) श्री टंक प्रसाद सुनार (" ")
१९) श्री शुसिला के.एम. (" ")
२०) श्री चन्द्रिमा थापा (" ")
२१) श्री जिवा सुनार (" ")
२२) श्री खिमा सुवेदी (" ")
२३) श्री जितमान मियाँ (वडा सदस्य - १ नं. वडा)
२४) श्री जगत बहादुर चौधरी (हेफर प्रोजेक्ट नेपाल)
२५) श्री केम राज वुढाथोकी (प्र.स.नी वइडांडा प्रहरी चौकी)
२६) श्री बेदराज शर्मा (सामुदायिक वन उ.म. संघ)
२७) श्री लक्ष्मण उनाचार्य (प्रशासन प्रमुख)
२८) श्री टेकेन्द्र रायमाझी (स्वास्थ्य शाखा प्रमुख)

२९) श्री ईश्वर जि. सी. (कृषि अधिकृत)
३०) श्री टोप बहादुर शाही (लेखा अधिकृत कैंची)
३१) श्री पुष्पलाल शाही (शिक्षा ,, ,,)
३२ श्री प्रेम बहादुर रोका (अ. हे. व.)
३३) श्री अनुप केसी (सब-ई)
३४) श्री [illegible] (सव. ई.)
३५) श्री बिक्रम प्रसाद [illegible] (पशु सेवा शाखा)
३६) श्री शिव राज न्यौपाने (सु. पु. अ.)
३७) जीवन डि. सी. (वडा सचिव वडा नं. २)
३८) बाबुराम भट्टराई (वडा सचिव वडा नं. ६)
३९) बिलाराम सोमैं मगर (जिन्सी शाखा)
४०) [illegible] (वडा सचिव वडा नं. १)
४१) [illegible] ८ नं वडा सचिव
४२) [illegible]
४३) श्री साधना सिंह सहायक पाँचौं
४४) श्री अनुष्का महतो (रोजगार संयोजक)
४५) श्री सावित्रा श्रेष्ठ (उद्यम विकास सहजकर्ता)
४६) श्री कुमारी सोमै (स्वा. पा. व. हे)
४७) श्री अञ्जु कुमारी भण्डारी (वडा सचिव ५ नं. वडा)
४८) श्री देउमाया सोमैं मगर (MIS अपरेटर)
४९) श्री सरस्वती अर्याल (वडा सचिव ३ नं वडा)
५०) श्री [illegible] (अ. व. मी. स्वा. शा. सरुमारानी गा.पा.)
५१) श्री आयुषा बस्नेत (क. अ सरुमारानी गा.पा.)
५२ श्री देवी मल्ल (प्रा. स. शिक्षा)
५३ श्री गोविन्द प्र. पोख्रेल - कार्यालय सहयोगी
५४ श्री पदम बहादुर राना - कार्यालय सहयोगी
५५) श्री कालि पुन - नगर प्रहरी
५६) श्री रिमा पुन - ,, ,,
५७) श्री गिता सिंह मगर - ,, ,,

निर्णय न.१.

यस सरुमरानी गाउँपालिकाको आर्थिक बर्ष २०७७/०७८ मा यस कार्यालयबाट प्रदान गरिएको सेवा प्रवाह र विकास निर्माणका कार्यहरुको बार्षिक समिक्षा कार्यक्रम सम्पन्न गरियो उक्त समिक्षा बैठकमा पेश गरिएको तपशिल बमोजिमको प्रतिवेदनलाई स्वीकृत प्रदान गरियो ।

निर्णय नं.२.

आर्थिक वर्ष २०७७/०७८ मा यस कार्यालयबाट प्रदान गरिएको सेवा प्रवाह र विकास निर्माणका कार्यहरुको वार्षिक समिक्षा कार्यक्रममा प्राप्त सल्लाह सुझावहरुः बेरुजुलाई क्रमशः घटाउदै शुन्यमा लैजानु पर्ने, योजना कार्यान्वयनमा गुणस्तरीय प्रभावकारीता वृद्धि गर्ने, अनुदान वितरणमा पारदर्शिता र वास्तविक लाभग्राहीले प्राप्त गर्ने कुरामा ध्यान दिनु पर्ने, स्थानीय स्रोत र साधन परिचालन गरी आन्तरिक आम्दानी बढाउनु पर्ने, आदी । समस्या र चुनौतिहरुलाई यस गाउँपालिकाको आगामी दिनहरुमा योजना कार्यान्वयन तथा निति निर्माणमा लागु गर्न प्रयास गर्ने निर्णय गरियो ।

विष्णुमणि देवकोटा
प्रमुख प्रशासकीय अधिकृत